ALLGEMEINER SCHACHKLUB SALZBURG
MIT SITZ IM STERNBRÄU, GRIESGASSE 23, 5020 SALZBURG
ZVR-Zahl: 145 538 835 – Homepage http://schachklub.ws
Bankverbindung: Raika Lehen, BLZ 35600, Kto.Nr. 6100903

ASK INFO 6/2009

3. November 2009

INHALT **SEITE**

Aktuelle Themen	2
Internationale Turniere	2
Die Top 10 der FIDE Rangliste September 2009	3
Kommentierte Partie Carlsen – Topalov 2009	3
Carlsen gewinnt in China, Aronian gewinnt in Bilbao	5
Schaukampf Karpov – Kasparov in Valencia	6
Eisenbahnermeisterschaft 2009 mit Karl Groiss	7
Internationales Open in Neumarkt/Wallersee	8
Salzburger und OÖ Schnellschach - Landesmeisterschaft	10
ASKÖ Spielefest in Hellbrunn	12
Salzburger Blitzschach - Landesmeisterschaft	13
ASK Blitzcup 2009	14
Salzburger Stadtmeisterschaft 2009/10	17
2. Bundesliga West	21
Landesliga A	25
Landesliga B	27
1. Klasse Nord	29
2. Klasse Stadt	32
Schachaufgaben	35
Ausschreibung Weihnachtsblitzturnier	37
Ausschreibung Festtags-Blitzserie	38
Ausschreibung Neujahrsturnier	39
Ausschreibung Dreikönigsturnier	40
Ausschreibung ASK Blitzcup 2010	41
Lösungen der Schachaufgaben	42
Termine	43
Werbung	44

Aktuelles

Liebe Schachfreunde!

Diese Ausgabe der ASK-Info ist die letzte in diesem Jahr. Die Mannschaftsmeisterschaft ist bereits voll im Gang, und auch in der Salzburger Stadtmeisterschaft sind bereits zwei Runden abgeschlossen. Der ASK Blitzcup geht heute in die vorletzte Runde, und es zeichnet sich ein Dreikampf um den Gesamtsieg zwischen Christoph Löffler, Bernhard Besner und Robert Scheiblmaier ab.

Am Beginn dieser Ausgabe stehen wieder Berichte über das internationale Turniergeschehen. Magnus Carlsen und Levon Aronian mischen derzeit die Weltelite nach Belieben auf und sind in der Weltrangliste bereits auf Rang 2 und 3 aufgestiegen. Weltmeister Anand hat keine Partien gespielt und ist in der inoffiziellen Rangliste auf Platz 4 zurückgefallen. Nach den neuesten Informationen wird der WM Kampf zwischen Anand und Topalov im April 2010 stattfinden.

In dieser Ausgabe findet ihr auch einen Bericht von Karl Groiss über seine erfolgreiche Teilnahme bei verschiedenen Eisenbahnerturnieren, weiters einen Bericht über die Salzburger Schnellschach-Landesmeisterschaft, Blitzschach - Landesmeisterschaft, und vieles mehr.

In der Mannschaftsmeisterschaft hatte unsere erste Mannschaft in der 2. BL West einen klassischen Fehlstart und liegt bereits nach dem ersten Viertel der Saison abgeschlagen auf dem letzten Platz. Besser erging es unserer Landesligamannschaft, die nach zwei Siegen auf dem geteilten zweiten Platz liegt. Unsere Mannschaft ASK3 steht nach der dritten Runde der LLB ganz vorne und teilt sich den 1. Platz mit der Oberndorfer Mannschaft Six Feet Under. Auch in der 1. Klasse Nord mischen ASK Komet und ASK Stern auf den Plätzen 2 und 3 kräftig mit. In der 2. Klasse Stadt sind die ASK Evergreens nach wie vor das Maß aller Dinge und führen nach drei gespielten Runden überlegen die Tabelle an.

Ich habe noch eine Änderung auf der Homepage des ASK vorbereitet: Ab sofort könnt ihr die ASK Info per Mausklick herunterladen. Die Seite ist in der Rubrik „Über den ASK“ zu finden. Durch diese neue Option wird auch eure Mailbox nicht mehr mit der ASK-Info belastet. Ich werde in der Email nur noch den entsprechenden Link angeben, und jeder, der die ASK-Info haben will, kann sie herunterladen, ohne seine Mailbox anzufüllen.

Bald geht das Jahr wieder zu Ende, und es wird vom ASK traditionell mit dem ASK-Weihnachtsblitzturnier abgeschlossen. Die Überleitung ins Jahr 2010 bildet wieder die Festtags-Blitzserie mit dem Stefaniturnier am 26. 12., dem Neujahrsturnier am 1. Jänner und dem Dreikönigsturnier am 6. Jänner.

Ich, und der gesamte Vorstand des ASK wünschen allen Mitgliedern des ASK bereits jetzt ein Frohes Weihnachtsfest und einen Guten Rutsch ins Neue Jahr!

Reinhard

Internationales

Während sich Weltmeister Anand bereits auf die Titelverteidigung gegen Veselin Topalov vorbereitet, spielen sich mit Levon Aronian und Magnus Carlsen zwei neue WM-Kandidaten an die absolute Weltspitze: Aronian gewann die Gesamtwertung des FIDE-Grand Prix und überzeugte darüber hinaus mit einem klaren Sieg beim Grand Slam Finale in Bilbao. Magnus Carlsen gewann das Turnier in Nanjing (China) mit 2,5 Punkten Vorsprung vor Topalov und hat sein Elo-Konto auf exakt 2800 Elo-Punkte erhöht. Damit ist er inoffiziell bereits die Nummer 2 der Weltrangliste.
In Valencia gab es genau 25 Jahre nach dem ersten WM-Kampf zwischen Anatoly Karpov und Garry Kasparov einen Schaukampf über 12 Partien, der klar an Garry Kasparov ging.

Die Top 10 in der FIDE Rangliste vom September 2009

Rang	Name	Titel	Land	Elo	Partien	Geburtsjahr
1	Topalov, Veselin	g	BUL	2813	0	1975
2	Anand, Viswanathan	g	IND	2788	0	1969
3	Aronian, Levon	g	ARM	2773	13	1982
4	Carlsen, Magnus	g	NOR	2772	10	1990
5	Kramnik, Vladimir	g	RUS	2772	10	1975
6	Leko, Peter	g	HUN	2762	23	1979
7	Radjabov, Teimour	g	AZE	2757	10	1987
8	Ivanchuk, Vassily	g	UKR	2756	42	1969
9	Gelfand, Boris	g	ISR	2756	33	1968
10	Morozevich, Alexander	g	RUS	2750	18	1977

Carlsen,M (2770) - Topalov,V (2812) Sofia MTel Masters 5th Sofia (1), 13.05.2009 *[Carlsen]*

(Kommentar von Magnus Carlsen aus dem ChessBase Magazin, übersetzt von RV)

1.d4 d5 2.c4 c6 3.Sf3 Sf6 4.Sc3 e6 5.Lg5 h6 6.Lxf6 Dxf6 7.e3 Sd7 8.Ld3 dxc4 9.Lxc4 g6 10.0-0 Lg7 11.e4 0-0 Diagramm

[Eine andere Option ist 11...e5 12.d5 Sb6, wie es Karjakin gegen mich in Nizza spielte. Der Textzug führt gewöhnlich zu einem eher komplizierten Spiel, und es ist deshalb nicht überraschend, dass ihn Topalov spielte.] **12.e5 De7 13.De2 b5** Nicht das Gebräuchlichste, Schwarz versucht meist in diesem oder dem nächsten Zug das vorsichtigere b6. Der Textzug ist aber wahrscheinlich auch nicht schlecht. **14.Ld3 Lb7** [14...b4 15.Sa4 c5 war eine interessante, aber riskante Alternative. Weiß sollte jetzt wahrscheinlich mit 16.Tac1 fortsetzen. *(16.Le4 Tb8 17.Sxc5 Sxc5 18.dxc5 Dxc5 19.Tfc1 Da5* ist für Schwarz gut zu spielen.*)* 16...cxd4 17.De4 Tb8 *(17...Sb6 18.Sxb6 Lb7 19.Sxa8 Lxe4 20.Lxe4* muss für Weiß besser sein, weil der Springer über c7 entkommt.*)* 18.Tc7 mit Initiative.] **15.Le4 Tfd8?!** Diagramm

Ich glaube nicht, dass er den Turm so früh festlegen sollte, weil er vielleicht bald auf c8 gebraucht wird. Das sofortige 15. ...Tab8 wäre besser. **16.Tac1** [16.Sxb5 Sxe5= ist die

taktische Rechtfertigung für den letzten Zug von Schwarz.] **16...Tab8 17.Tfd1 a6 18.h4** [18.Sb1!? mit der offensichtlichen Idee Sd2-b3 ist ein allgemeiner Plan in dieser Stelung. Es könnte folgen: 18...Tdc8 19.Sbd2 La8 20.De3! Ein großartiger Vorbereitungszug, den der Computer zeigte. *(20.Sb3 c5 21.Lxa8 Txa8* mit Ausgleich hielt mich davon ab, 18.Sb1 zu spielen.*)* 20...c5 21.Lxa8 Txa8 22.Se4 und weil 22...cxd4 jetzt mit Dxd4 beantwortet werden kann, hat Weiß eindeutig die Initiative.] **18...La8 19.Tc2?!** Wahrscheinlich ein wenig zu langsam. [19.h5 g5 20.Sh2 mit der Idee, den Springer auf das ausgezeichnete Feld g4 zu spielen, wäre konsequenter.] **19...Tdc8 20.Tdc1 Df8!** Ein guter prophylaktischer Zug, den Topalov sofort spielte. Die Idee dahinter sieht man in der Variante 20...c5 21.Lxa8 Txa8 22.Se4, in der die Fesselung des c-Bauern Probleme für Schwarz bringt. **21.a4?!** Ich wusste nicht recht, was ich in dieser Stellung machen sollte und beschloss, sein Spiel am Damenflügel ein wenig zu stören. Nach **21...c5?! 22. axb5 steht Weiß besser.** [nach dem einfachen 21...b4 22.Sb1 c5 23.Lxa8 Txa8 24.dxc5 Txc5 *(24...Sxc5 25.Dc4!)* 25.Sbd2 Txc2 26.Txc2 Tc8 hat Schwarz sogar wegen der Schwächen auf e5 and a4 einen leichten Vorteil. Es ist schwer zu erklären, warum das beide Spieler übersahen.] **22...cxd4 23.Sxd4 Lxe4?** Ein riesiger Fehler, wahrscheinlich weil er eine taktische Variante übersah. [23...axb5 24.Lxa8 Txa8 hätte Weiß von c6 vorläufig ferngehalten und Chancen auf Gegenspiel nach 25.f4 Dd8! mit der Idee ...Sxe5 and g5 aufrechterhalten.] **24.Sxe4 Txc2 25.Txc2 axb5** [25...Lxe5 wäre der logische Zug und wahrscheinlich auch von meinem Gegner geplant, aber er verliert Material wegen 26.Sc6 *(26.Td2* wäre sogar noch einfacher.*)* 26...Txb5 27.Td2 Da8 (nach 27...De8 hat Weiß die Wahl zwischen 28.Sxe5 *(28.f4 Lxf4 29.Txd7,* und sogar *28.Dxb5 axb5 29.Sxe5* gewinnt Material.*)* 28...Txe5 29.Sf6+)] **26.Sc6 Tb6** [26...Sxe5 27.Sxb8 Dxb8 verliert auf lange Sicht.] **27.f4** Schwarz kann sich jetzt kaum mehr rühren. **27...Da8** [27...Sb8 28.Sa7! ein ästhetisch schöner Zug, der mehr oder weniger entscheidet (Kommentar RV: eher weniger, denn nach 28. … Db4 ist kein klarer Gewinn zu sehen).] **28.Se7+ Kh7 29.h5 Ta6** Der einzige noch übrige aktive Zug. **30.hxg6+ fxg6 31.Tc7!** Ein sehr ansprechender Zug, nachdem Schwarz erledigt ist. **31...Ta1+** Diagramm

32.Kf2? Jetzt wird die Stellung nochmals spannend. Ich dachte, der natürliche Zug 32.Kh2 würde Schwarz nach 32...Sxe5 unnötiges Gegenspiel bieten, aber das würde an dem einfachen (*32...Dd8 33.Dd3 Dxe7 34.Sf6+!)* 33.Sf6+ Lxf6 34.Sd5+ Lg7 35.Dxe5 Df8 36.Txg7+ Dxg7 37.Sf6+ scheitern, wonach Schwarz entweder Matt wird oder die Dame verliert. **32...Dd8 33.Dd3!** Das ist der Trick! **33...Dxe7** [33. ..Dxc7 Der Turm ist tabu wegen 34.Sg5+ hxg5 *(34...Kh8 35.Sf7+ Kh7 36.Dxg6#)* 35.Dxg6+ Kh8 36.Dh5+ und Matt.] **34.Txd7** [34.Sf6+ gewinnt auch.] **34...Dh4+ 35.Kf3 Dh5+** [35. ..Kh8 36.Txg7 Kxg7 auf andere Züge könnte Tg8+ oder Th7+ folgen. 37.Sf6 Ta7 38.Dd8 ist auch komplett aus.] **36.Kg3** Schwarz hat kein Schach mehr, und sein König ist schutzlos. Ein gewaltiger Start in das Turnier! **1-0**

Foto:Novinite.com

GM Magnus Carlsen gewinnt überlegen in China

Der norwegische Jungstar Magnus Carlsen wird seit einiger Zeit von Ex-Weltmeister Garry Kasparov trainiert und ist am besten Weg, im Stil von Kasparov die Gegner vom Brett zu fegen. Beim Turnier im chinesischen Nanjing zeigte er eindrucksvoll seine Klasse und gewann den doppelrundigen Wettkampf mit 8 Punkten aus 10 Partien und dem rekordverdächtigen Vorsprung von 2,5 Punkten auf den Weltranglisten-Ersten Veselin Topalov. Laut ChessBase war dies das beste Ergebnis, das jemals von einem Jugendlichen in Spitzenturnieren erreicht wurde!

2009 China (Nanjing) Pearl Spring Chess Tournament											
Endtabelle nach 10 Runden											
Rg.		**Name**	**Elo**	**FED**	**1**	**2**	**3**	**4**	**5**	**6**	**Pkt.**
1	**GM**	**CARLSEN MAGNUS**	**2772**	**NOR**	***	1 ½	½ 1	1 1	1 ½	1 ½	**8**
2	**GM**	**TOPALOV VESELIN**	**2813**	**BUL**	0 ½	***	½ ½	½ 1	½ ½	½ 1	**5,5**
3	**GM**	**WANG YUE**	**2736**	**CHN**	½ 0	½ ½	***	½ ½	½ ½	½ ½	**4,5**
4	**GM**	**JAKOVENKO DMITRY**	**2742**	**RUS**	0 0	½ 0	½ ½	***	½ 1	½ ½	**4**
5	**GM**	**RADJABOV TEIMOUR**	**2757**	**AZE**	0 ½	½ ½	½ ½	½ 0	***	½ ½	**4**
6	**GM**	**LEKO PETER**	**2762**	**HUN**	0 ½	½ 0	½ ½	½ ½	½ ½	***	**4**

GM Levon Aronian gewinnt das FIDE Grand Slam Finale in Bilbao

Foto: ChessBase

Levon Aronian stand vor der letzten Runde des Grand Slam Finales in Bilbao bereits als Sieger fest und als sein Gegner Sergey Karjakin mit Weiß zur Spanischen Abtauschvariante griff, sah alles nach einer friedlichen Remispartie aus. Doch Aronian zeigte Kampfgeist und verschärfte die Stellung bereits in der Eröffnungsphase. Die Partie endete schließlich doch noch Remis, aber nach interessanten Verwicklungen. So kam Aronian am Ende mit vier Siegen, einem Remis und einer Niederlage auf 13 Punkte.

Grand Slam, 2009

Bilbao 05-12 September 2009

Rg.	SNr		Name	Elo	FED	1	2	3	4	Pkt.	MP
1	3	GM	Aronian Levon	2773	ARM	* *	0 1	1 ½	1 1	4½	13
2	2	GM	Grischuk Alexander	2733	RUS	1 0	* *	0 ½	1 ½	3	8
3	1	GM	Kariakin Sergey	2722	UKR	0 ½	1 ½	* *	½ ½	3	7
4	4	GM	Shirov Alexei	2730	ESP	0 0	0 ½	½ ½	* *	1½	3

Kasparov und Karpov: "Die Zeit heilt alle Wunden"

(ChessBase) 22.09.2009 - Die gestrige gemeinsame Pressekonferenz von Anatoly Karpov und Garry Kasparov in Valencia war geprägt von großer Herzlichkeit, gegenseitigen Respekt und Lob für den einstigen Rivalen. Kasparov wies daraufhin, dass die "Zeit alle Wunden heilt" und betonte, wie sehr er sich letztes Jahr über Karpows Geste gefreut habe, als dieser den wegen unerlaubter Demonstration inhaftierten Oppositionspolitiker im Gefängnis besucht habe.

Moskau 1984

Valencia 2009

25 Jahre nach dem ersten Wettkampf um den Titel des Schachweltmeisters (der Wettkampf wurde beim Stand von +5 -3 =40 für Titelverteidiger Karpov abgebrochen) kam es in Valencia zu einem Schaukampf, bei dem der um 12 Jahre jüngere Garry Kasparov als Favorit galt. Den letzten Vergleichskampf im Schnellschach hatte Anatoly Karpov im Jahr 2002 noch mit 2,5:1,5 gewonnen, und im Jahr 2006 teilten sich beide den ersten Platz bei einem Blitzturnier in Zürich vor Judith Polgar und Viktor Korchnoi.
Entgegen aller Prognosen konnte Karpov vom Spiel her mit Kasparov halbwegs mithalten. Sein wesentlich größerer Feind war die Bedenkzeit. Bereits in den ersten 4 Partien, die im Schnellschach gespielt wurden, verlor Karpov zweimal durch Zeitüberschreitung. Auch in der Blitzserie gewann Kasparov mehrere gleichstehende Partien durch Klappenfall. Alles in allem wurde es ein überragender 9:3 Sieg für Kasparov. Das Retour-Match soll im Dezember in Paris stattfinden.

	Schnellschach				Blitzschach								Gesamtwertung
Karpov	0	0	1	0	1	0,5	0	0	0	0	0	0,5	3
Kasparov	1	1	0	1	0	0,5	1	1	1	1	1	0,5	9

Der futuristische "Palau de les Arts de Valencia" war Schauplatz des Wettkampfes

Eisenbahnermeisterschaft 2009

Unser Karl Groiss spielte im Juni in der Eisenbahner-Mannschaftsmeisterschaft 2009 für die „Region Mitte“ eine entscheidende Rolle. Mit seinen 3 Punkten aus 3 Partien war er maßgeblich am knappen Sieg der „Region Mitte“ beteiligt. Diese Mannschaft bestand aus Spielern aus Salzburg und Oberösterreich. Neben Karl Groiss spielten noch die weiteren für die ÖBB arbeitenden Salzburger Martin Buchner und Wilhelm Rettenbacher (beide vom Schachklub Hallein). Auch im Blitzbewerb hatte die Mannschaft von Karl Groiss die Nase vorne.

Österreichische Eisenbahnermeisterschaft im Turnierschach

Kreuztabelle nach Rang

Rg.	Team	1	2	3	4	Wtg1	Wtg2	Wtg3
1	**Region Mitte**	*****	**4½**	**7½**	**7½**	**19,5**	**4**	**2707**
2	Region Süd	5½	*	6	7½	19	6	2695
3	Region Ost	2½	4	*	6	12,5	2	1856
4	Region West	2½	2½	4	*	9	0	1322

Teamaufstellung mit Einzelergebnissen

1. Region Mitte (EloDS:1924, Wtg1: 19,5 / Wtg2: 4)									
Br.		**Name**	**Elo**	**FED**	**1**	**2**	**3**	**Pkt.**	**Anz**
1		Buchner Martin	2133	AUT	0	1	½	1,5	3
2		Egger Andreas	2067	AUT	1	0	0	1	3
3	MK	Krennmair Rudolf	2055	AUT	½	1	1	2,5	3
4		Rettenbacher Wilhelm	1976	AUT	½	½	1	2	3
5		Hoebarth Guenter Ing.	1889	AUT	0	1	1	2	3
6		Praschl Manfred	1873	AUT	½	½	½	1,5	3
7		Enzinger Peter Ing.	1857	AUT	0	1	½	1,5	3
8		**Groiss Karl**	**1836**	**AUT**	**1**	**1**	**1**	**3**	**3**
9		Lughofer Norbert	1798	AUT	½	1		1,5	2
10		Frisch Wilhelm	1755	AUT	½	½	1	2	3
11		Slacik Johann	1706	AUT			+	1	1

Österreichische Eisenbahnermeisterschaft im Blitzschach

Kreuztabelle nach Rang

Rg.	Team	1a	1b	2a	2b	3a	3b	4a	4b	Wtg1	Wtg2	Wtg3
1	**Region Mitte**	*****	*****	**6½**	**6½**	**7**	**8**	**9**	**5**	**42**	**12**	**0**
2	Region Süd	2½	2½	*	*	7	7	5	8½	32,5	8	0
3	Region Ost	2	1	2	2	*	*	6½	6	19,5	4	0
4	Region West	0	4	4	½	2½	3	*	*	14	0	0

In der Eisenbahner Mannschaftsblitzmeisterschaft gewann das Team Region Mitte überlegen vor der Region Süd. Karl Groiss erreichte für seine Mannschaft 50% der möglichen Punkte.

Karl spielte auch als einziger Salzburger beim Eisenbahnerländerkampf mit den tschechischen Staatsbahnen und erreichte gegen seinen wesentlich Elo-stärkeren Gegner Petr Travnicek (2140) ein Remis. Der Länderkampf ging mit dem Ergebnis von 2:6 klar an die tschechischen Staatsbahnen.

8. Int. Schach-Open Neumarkt am Wallersee

Endstand

Rg.	SNr		Name	Elo	Verein	Pkte	BH
1	1	IM	Starostits Ilmars	2464	Sc Schwegenheim	6½	32
2	5	CM	Fleischer Frank	2189	Sabt TSG Salach	5½	31½
3	3	NM	Schein Karl-Heinz Mag.	2227	Leoben	5½	29
4	8		Spiesberger Gerhard	2106	Ranshofen	5½	29
5	2		Labeckas Kestutis	2400	Sc Schwegenheim	5	32½
6	9		Prüsse Horst	2101	SG Eintracht Neubrandenbu	5	30½
7	4		Erlach Olaf	2200	Schachclub Finsterwalde E	5	30
8	7		Haselhorst Helmut	2178	Schachklub Ostbevern/West	5	29
9	6		Harringer Franz Mag.	2187	Sc Neumarkt/Wallersee	5	28½
10	10		Azad Razik	2091	Sk Royal Salzburg	4½	32½
11	19		Heigerer Stefan	1969	Sc Neumarkt/Wallersee	4½	31
12	11		Lipp Alfred	2091	Sk Zwettl, Noe	4½	31
13	37		Rennicke Uwe	1679	Sf Bad Reichenhall	4½	28½
14	15		Kaufmann Thorsten	2043	Sk Sontheim/Brenz E.V.	4½	24½
15	12		Erhard Jakob	2089	Raika Rattenberg	4	31
16	16		Fischer Arthur	2032	Sfr. Frankfurt 1921	4	28½
17	20		Wimmer Herbert	1952	Sc Region Vöcklatal	4	28½
18	22		Melde Volker	1939	SV Eidelstedt	4	28
19	13		Wallhof Dieter	2080	Schachverein Welper 1922	4	27½
20	28		Stroehle Birgit	1890	SC Geislingen	4	27
21	33		Breinstampf Peter	1820	Sc Region Vöcklatal	4	27
22	26		Kücher Wolfgang	1908	Ranshofen	4	25½
23	34		Schmoller Josef DI.	1818	Sc Region Vöcklatal	4	25
24	24		Blumenstock Axel	1927	Sfr. Taunus Königstein/Sc	4	25
25	**17**		**Prüll Lukas**	**2005**	**Ask Salzburg**	**4**	**24½**
26	27		Wawrinsky Ludwig	1897	1. SK Neuperlach e.V.	4	24½
27	23		Mösl Felix	1933	Seekirchen	4	23½
28	18		Bodzyn Karsten	1975	Tsg Oberschöneweide E.v.	4	22½
29	30		Kawinek Arnold	1842	Sc Neumarkt/Wallersee	4	20½
30	31		Finckh Konrad	1431	SV Reutlingen	4	19½
31	25		Slacik Johann	1910	Esv Askö Westbahn Linz	3½	25½
32	35		Kratschmer Ernst	1733	Tvn Thalgau/Mondsee	3½	25½
33	21		Kain Friedrich	1944	Sc Region Vöcklatal	3½	24
34	14		Schmitz Heinrich Karl	2063	Schachverein Welper 1922	3½	23½
35	32		Calvi Stefan	1943	Sfr. Frankfurt 1921	3½	23
36	46		Eisner Leopold	1507	Trimmelkam	3½	23

37	40		Därmann Ulrich	1581	Schachverein Welper 1922	3½	21½
38	29		Hagmüller Josef	1858	Oberndorf/Laufen	3½	20
39	44		Leitinger Lukas	1543	Sc Neumarkt/Wallersee	3½	19½
40	39		Frank Emanuel	1609	Sc Neumarkt/Wallersee	3	29½
41	36	WMK	Leitner Elke	1693	Sc Region Vöcklatal	3	27
42	49		Ramsbacher Stefan	1503	Ranshofen	3	25
43	58		Lang Erwin	1365	Sg Vöcklabruck	3	25
44	43		Wieland Thomas	1550	Sc Neumarkt/Wallersee	3	23
45	54		Frank Daniel	1430	Sc Neumarkt/Wallersee	3	22½
46	42		Jankovic Dubravko	1553	Sc Neumarkt/Wallersee	3	22
47	38		Bruckmoser Franz	1609	Seekirchen	3	20½
48	47		Jakob Tobias	1506	Sk Royal Salzburg	2½	26½
49	45		Salletmeier Julian	1510	Ranshofen	2½	24½
50	50		Frank Jeremias	1474	Sc Neumarkt/Wallersee	2½	22½
51	52		Hrovat Alois	1472	Oberndorf/Laufen	2½	21
52	41		Kargl Wilfried	1576	Sparkasse Gars	2½	21
53	53		Burgstaller Robert	1453	Sc Neumarkt/Wallersee	2½	19½
54	56		Rack Anton	1400	Schachfreunde Trumerseen	2½	19
55	60		Buchner Christoph	1355	Sc Neumarkt/Wallersee	2½	18½
56	55		Kutzner Lukas	1420	Ranshofen	2½	17½
57	63		Seidl Sven	1221	Ranshofen	2	23½
58	57		Glaser Eva	1385	Sc Neumarkt/Wallersee	2	22
59	61		Baier Simon	1329	Sc Neumarkt/Wallersee	2	20
60	51		Spiesberger Paul	1474	Ranshofen	2	19½
61	59		Langwieder Juliane	1364	Schachfreunde Trumerseen	2	18
62	62		Meisl Walter	1278	Schachfreunde Trumerseen	2	16½
63	48		Sniesko Robert	1505	Salzburg Sued	1½	21
64	64		Haidenberger Susanne	0	Sc Neumarkt/Wallersee	1	19
65	65		Maderegger Andrea	0	Sc Neumarkt/Wallersee	1	15½

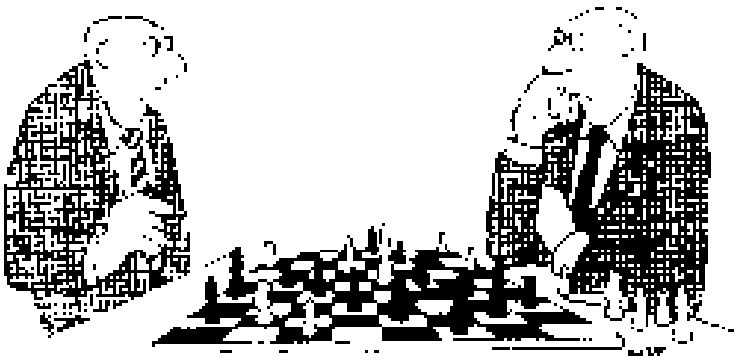

" Wie soll ich denn mit Ihnen Schach spielen ,
wenn Sie mir dauernd die Figuren wegnehmen ! "

Schnellschach-Landesmeisterschaft

Die gemeinsame Salzburger und Oberösterreichische Schnellschachmeisterschaft 2009 wurde wieder vom Schachklub Thalgau/Mondsee veranstaltet. 60 Spieler, davon 39 vom Salzburger Landesverband, trafen sich am 13. September und begannen unter der Turnierleitung von IS Gerhard Herndl um 10 Uhr mit der ersten von sieben Runden. Am Ende waren die Turnierfavoriten FM Ulrich Ennsberger und FM Heinrich Rolletschek mit je 6 Punkten an der Spitze, in der aber auch der Ranshofner Johann Maierhofer mit ebenfalls 6 Punkten mit dabei war. Knapp dahinter folgten mit je 5,5 Punkten Alman Durakovic (Royal Salzburg) und Reinhard Vlasak (ASK Salzburg).
Die weiteren Spieler des ASK erreichten folgende Plätze: Alessandro Misciasci (8. Platz), Helmut Usleber (14.), Klaus Jürgens (15.), Karl Koller (37.) und Alfred Bieniok (39.), unser Gastspieler Sepp Nussbaumer erreichte Rang 23.

Endstand der Salzburger Schnellschach-Landesmeisterschaft 2009:

Rg.	Name	EloN	EloI	LV	Verein	Pkte	BH
1	Maierhofer Johann	2106	2190	S	Ranshofen	6	28½
2	Durakovic Alman	2169	2176	S	Sk Royal Salzburg	5½	32
3	Vlasak Reinhard	2000	2149	S	Ask Salzburg	5½	24½

Gesamtwertung:

Rg.	SNr		Name	EloN	EloI	LV	Verein	Pkte	BH
1	1	FM	Ennsberger Ulrich	2304	2347	OÖ	Sg Vöcklabruck	6	35½
2	2	FM	Rolletschek Heinrich	2212	2213	OÖ	Sg Vöcklabruck	6	30½
3	8		Maierhofer Johann	2106	2190	S	Ranshofen	6	28½
4	4		Durakovic Alman	2169	2176	S	Sk Royal Salzburg	5½	32
5	**11**		**Vlasak Reinhard**	**2000**	**2149**	**S**	**Ask Salzburg**	**5½**	**24½**
6	56		Danojevic Zivko	0	0	S	Uttendorf	5	32
7	10		Traunwieser Georg	2056	2097	OÖ	Sv Freistadt	5	29½
8	**13**		**Misciasci Alessandro**	**1989**	**0**	**S**	**Ask Salzburg**	**5**	**28**
9	9		Waggerl Franz	2094	2139	S	Inter Salzburg	4½	33
10	3	MK	Loidl Florian	2177	2251	OÖ	Sv Gmunden	4½	33
11	5		Gneiss Karl	2164	2133	OÖ	Sg Vöcklabruck	4½	30½
12	16		Glaser Daniel	1921	0	OÖ	Union Ansfelden	4½	29½
13	14		Gruber Gernot	1936	2066	OÖ	Sg Vöcklabruck	4½	27½
14	**18**		**Usleber Helmut**	**1910**	**2000**	**S**	**Ask Salzburg**	**4½**	**27½**
15	**6**		**Jürgens Klaus**	**2145**	**2162**	**S**	**Ask Salzburg**	**4½**	**26½**
16	12		Saugspier Mario	1993	2074	S	Tvn Thalgau/Mondsee	4½	25
17	35		Wilplinger Hugo	1677	0	OÖ	Sv Eferding	4½	24
18	21		Bumberger Emmerich	1836	1968	OÖ	Asv Linz	4½	21
19	24		Pöllner Florian	1750	0	S	Sk Royal Salzburg	4	29½
20	22		Denk Franz	1782	0	OÖ	Sv Eferding	4	28½
21	34		Buric Miroslav	1698	0	S	Inter Salzburg	4	27
22	17		Bjelosevic Bozo	1919	0	S	Zell am See	4	26

23	**19**		**Nussbaumer Josef**	**1895**	**2024**	**OÖ**	**Sg Vöcklabruck**	**4**	**24**
24	33		Voraberger Johann	1720	0	OÖ	Sc Haag/Hausruck	4	23½
25	40		Kliegl Severin	1591	0	S	Sk Royal Salzburg	4	23
26	32		Hopfgartner Andreas	1723	0	S	Tvn Thalgau/Mondsee	4	23
27	7		Azad Razik	2140	2091	S	Sk Royal Salzburg	3½	27½
28	15		Wolfsgruber Hannes	1932	0	OÖ	Sv Gmunden	3½	26
29	25		Hagmüller Josef	1742	1858	S	Oberndorf/Laufen	3½	25½
30	43		Jakob Tobias	1506	0	S	Sk Royal Salzburg	3½	24½
31	28		Sauberer Willi	1738	0	S	Salzburg Süd	3½	23½
32	31		Moestl Rene	1730	0	OÖ	Sv Eferding	3½	23½
33	20		Koestler Norbert	1891	2123	OÖ	Sv Gmunden	3½	23
34	29		Kratschmer Ernst	1733	0	S	Tvn Thalgau/Mondsee	3½	22
35	23		Vasic Zlatomir	1782	0	S	Schachklub Golling	3½	22
36	37		Havlena Erich	1640	1793	OÖ	Sg Vöcklabruck	3	27
37	**39**		**Koller Karl**	**1618**	**0**	**S**	**Ask Salzburg**	**3**	**26**
38	26		Gruber Helmut	1740	0	S	Zell Am See	3	23½
39	**38**		**Bieniok Alfred**	**1636**	**0**	**S**	**Ask Salzburg**	**3**	**23**
40	41		Moßhammer Wolfgang	1576	0	S	Union Bergheim	3	22
41	47		Herbst Gottfried	1360	0	S	Hallein	3	21
42	42		Rabengruber Herbert	1538	1791	OÖ	Sc Haag/Hausruck	3	20½
43	44		Kohlbauer Josef	1485	0	S	Schachfreunde Rif Hallein	3	19½
44	52		Keferbeck Markus	1200	0	S	Hallein	3	19
45	27		Söder Wolfgang	1740	0	S	Ranshofen	2½	28½
46	45		Bernhard Rudolf	1459	0	OÖ	Sg Vöcklabruck	2½	27½
47	36		Ecker Herbert	1668	0	OÖ	Sv Eferding	2½	22½
48	30		Moßhammer Michael	1731	0	S	Union Bergheim	2½	22½
49	48		Prodinger Johannes	1283	0	S	Salzburg Sued	2½	19
50	54		Stromer Franz	1200	0	S	Ranshofen	2½	18½
51	53		Schenk Lukas	1200	0	S	Tvn Thalgau/Mondsee	2	21½
52	50		Buric Rajko	1200	0	S	Salzburg Sued	2	19
53	51		Friedl Markus	1200	0	S	Ranshofen	2	18
54	55		Azad Mitra	0	0	S	Sk Royal Salzburg	2	17½
55	60		Teske Wolfgang	0	0		vereinslos	2	17½
56	49		Resch Constantin	1240	0	S	Union Bergheim	2	15
57	46		Patscheider Rudolf	1433	0	S	Union Bergheim	1½	24½
58	58		Davenport Patrick	0	0	S	Salzburg Süd	1	20
59	57		Davenport Dominik	0	0	S	Salzburg Süd	1	15½
60	59		Mösl Rene	0	0		Eferding	0	21½

ASKÖ Spielefest

Das ASKÖ Spielefest fand am 19. September bei herrlichstem Spätsommerwetter statt. Viele junge Familien kamen mit ihren Kindern in den Schlosspark nach Hellbrunn. Die Kids konnten an rund 20 verschiedenen Stationen ihre sportlichen Geschicke ausprobieren. Höhepunkt des Tages waren wie immer der Hopsi Hopper Lauf, die Kletterburg, die Hupfburg, Torwandschießen, American Football, und auch Schach.

Höhepunkt der Station Schach war die Simultanveranstaltung mit ASKÖ-Stadtmeister und Vizelandesmeister Reinhard Vlasak. Reinhard spielte auf 6 Brettern, und gewann 5 Partien. Der simultan-erfahrene Turnierspieler Florian Pöllner erreichte das einzige Remis.

Salzburger Blitz-Landesmeisterschaft

Die Landesblitzmeisterschaft 2009 fand diesmal in Abwesenheit unserer „Blitzriesen“ statt, die sich nach dem Bundesliga-Wochenende eine Pause gönnten. Der Sieg ging an FM Riemelmoser (Inter). Bester ASKler wurde Alessandro Misciasci auf Rang 8.

Endstand

Rg.	SNr		Name	EloN	EloI	LV	Verein	Pkte	BH
1	1	FM	Riemelmoser Franz	2284	2291	S	Inter Salzburg	9	73
2	4		Cardaklija Mirsad	1998	2052	S	Mozart Salzburg	8½	75
3	3		Ljubic Pero	2035	2102	S	Sk Pjesak	8	71
4	2		Maierhofer Johann	2106	2190	S	Ranshofen	7½	75½
5	7		Huber Wolfgang	1956	2042	S	Inter Salzburg	7½	73
6	10		Hasanovic Nurija	1894	0	S	Schachklub Golling	7	74
7	8		Reubel Max	1952	0	S	Oberndorf/Laufen	7	68
8	**5**		**Misciasci Alessandro**	**1989**	**0**	**S**	**Ask Salzburg**	**6½**	**76½**
9	11		Hamsic Vahidn	1856	0	S	Schachklub Golling	6	68½
10	9		Riemelmoser Stefan	1945	2103	S	Askoe Jus Braunau	6	65½
11	27		Paz Birbuet Yaroslav	0	0			6	62½
12	17		Neuwirth Manfred	1693	0	S	Sv Schwarzach	6	61
13	12		Klinger Josef Sen.	1844	1984	S	Sv Schwarzach	5½	63
14	13		Vasic Zlatomir	1782	0	S	Schachklub Golling	5½	55½
15	**19**		**Andorfer Yvan Odi**	**1639**	**0**	**S**	**Ask Salzburg**	**5½**	**53**
16	18		Ljubic Franjo	1678	0	S	Schachklub Golling	5½	49½
17	16		Zauner Josef	1694	0	S	Oberndorf/Laufen	5½	48½
18	15		Schwab Alexander	1715	0	S	Oberndorf/Laufen	5	57½
19	14		Gruber Helmut	1740	0	S	Zell Am See	5	54
20	21		Bernatovic Anton	1621	0	S	Sk Pjesak	5	51
21	**6**		**Krimbacher Walter**	**1973**	**2091**	**S**	**Ask Salzburg**	**4½**	**63½**
22	23		Salletmeier Julian	1510	0	S	Ranshofen	4½	61
23	**20**		**Bieniok Alfred**	**1636**	**0**	**S**	**Ask Salzburg**	**4½**	**49**
24	22		Weilbuchner Johann	1546	0	S	Seekirchen	4	48½
25	**25**		**Kühleitner Markus**	**1414**	**0**	**S**	**Ask Salzburg**	**3½**	**45½**
26	24		Weissenbacher Markus	1477	0	S	Oberndorf/Laufen	3½	45½
27	26		Friedl Markus	1200	0	S	Ranshofen	2	45

Das parallel ausgetragene Jugendturnier gewann der 11-jährige Christoph Loreth (Oberndorf/Laufen) vor Dominik Davenport (SIR) und Viktor Loreth (Oberndorf/Laufen).

ASK Blitzcup September 2009

Endstand

Rg.	SNr	Name	Elo	Verein	Pkte	BH
1	1	Besner Bernhard	2156	Ask Salzburg	9½	71
2	5	Hasanovic Nurija	1950	Schachklub Golling	9½	71
3	3	Scheiblmaier Robert Mag.	2076	Ask Salzburg	8½	71½
4	10	Klinger Josef Sen.	1819	Sv Schwarzach	8	69
5	2	Löffler Christoph	2125	Ask Salzburg	7½	71½
6	6	Usleber Helmut	1949	Ask Salzburg	7	70
7	9	Flatz Helmut	1824	Ask Salzburg	5½	68½
8	11	Neuwirth Manfred	1712	Sv Schwarzach	5½	68
9	15	Andorfer Yvan Odi	1569	Ask Salzburg	5½	54
10	7	Prüll Lukas	1843	Ask Salzburg	5	62
11	13	Mösenlechner Willi	1680	Ask Salzburg	5	61½
12	16	Hofmann Werner	1561	Ask Salzburg	5	60½
13	8	Hamsic Vahidn	1825	Schachklub Golling	5	59½
14	19	Medina Miguel	0	Sk Royal Salzburg	5	48½
15	4	Vlasak Reinhard Dr.	1965	Ask Salzburg	4½	70½
16	12	Hattinger Walter	1681	Ask Salzburg	4	52½
17	14	Bieniok Alfred	1638	Ask Salzburg	4	51
18	20	Posch Manfred	0		3	47½
19	17	Kuehleitner Markus Mag	1436	Ask Salzburg	3	44½
20	18	Eder Dominik	0		0	37½

ASK Blitzcup Oktober 2009

Endstand

Rg.	SNr	Name	EloN	Verein	Pkte	BH
1	3	Herndl Gerald	2102	ASk Salzburg	8½	69½
2	7	Hasanovic Nurija	1894	Schachklub Golling	8½	65
3	2	Besner Bernhard	2133	Ask Salzburg	7	71½
4	11	Vasic Zlatomir	1782	Schachklub Golling	7	70
5	9	Prüll Lukas	1812	Ask Salzburg	7	66
6	5	Cardaklija Mirsad	1998	Mozart Salzburg	6½	65½
7	15	Mösenlechner Willi	1679	Ask Salzburg	6½	64½
8	6	Misciasci Alessandro	1989	Ask Salzburg	6½	64½
9	20	Medina Miguel	0	Sk Royal Salzburg	6½	54½
10	4	Scheiblmaier Robert Mag.	2072	Ask Salzburg	6	68½
11	8	Hamzic Vahidn	1856	Schachklub Golling	6	66½
12	21	Paz Birbuet Yaroslav	0		6	53
13	19	Knezevic Antonio	0	Hallein	5½	73
14	10	Flatz Helmut	1811	Ask Salzburg	5½	65½
15	1	Jürgens Klaus	2145	Ask Salzburg	5½	52
16	18	Hofmann Werner	0	Ask Salzburg	5	50
17	13	Hattinger Walter	1680	Ask Salzburg	5	50
18	12	Haselsteiner Walter	1688	Ask Salzburg	4½	51½
19	16	Bieniok Alfred	1636	Ask Salzburg	4	50½
20	14	Lemmerhofer Manfred	1679	Ask Salzburg	3	48½
21	17	Kuehleitner Markus Mag	1414	Ask Salzburg	1	50½

Gesamtwertung des ASK Blitzcup 2009

Pl	Name	Verein	Elo	Feb	Mär	Apr	Mai	Jun	Jul	Aug	Sep	Okt	Nov	Dez	m.S.	o.S.	AT	Schn
1	Löffler Christoph	ASK	2125	27	27	30	30	30	22	27	20				213	213	8	26,63
2	Besner Bernhard	ASK	2156	30	24	24	20	27	20	30	30	24			209	229	9	25,44
3	Scheiblmaier R.	ASK	2076	24	30	27	24	24	24	18	24	11			195	206	9	22,89
4	Flatz Helmut	ASK	1824	22	22	16	22	18	14	22	16	7			152	159	9	17,67
5	Hasanovic Nurija	Rif / Golling	1950					22	30	24	27	27			130	130	5	26,00
6	Misciasci A.	ASK	1977	18	14	14		16	12	12		14			100	100	7	14,29
7	Mösenlechner W.	ASK	1680	9	12	8	12	11	16	11	10	16			97	105	9	11,67
8	Hattinger Walter	ASK	1681	14	16	5	9	14		16	5	4			83	83	8	10,38
9	Andorfer Yvan O.	ASK	1569	16	11	10	7		10	6	12				72	72	7	10,29
10	Hofmann Werner	vereinslos	1561	11	18	6	6	8	7	7	9	5			72	77	9	8,56
11	Prüll Lukas	ASK	1843		8				11	10	11	20			60	60	5	12,00
12	Klinger Sepp	Schwarzach	1819			11	16				22				49	49	3	16,33
13	Knezevic Antonio	Hallein	1200		20	20						8			48	48	3	16,00
14	Medina Miguel	SIR	1200					10		14	7	12			43	43	4	10,75
15	Kühleitner Markus	ASK	1436	7	7	4	5	7	6	4	2	0			42	42	9	4,67
16	Cardaklija Mirsad	Mozart	2020			18						18			36	36	2	18,00
17	Hamsic Wahedim	Rif / Golling	1825						18		8	10			36	36	3	12,00
18	Neuwirth Manfred	Schwarzach	1712	12			10				14				36	36	3	12,00
19	Koller Karl	ASK	1642	10		7	8	9							34	34	4	8,50
20	Jürgens Klaus	ASK	2156						27			6			33	33	2	16,50
21	Janeczek Egon	ASK	1769				11			20					31	31	2	15,50
22	Herndl Gerald	ASK	2102									30			30	30	1	30,00
23	Lemmerhofer M.	ASK	1730	8				12	8			1			29	29	4	7,25
24	Waggerl Franz	SIR	2094				27								27	27	1	27,00
25	Usleber Helmut	ASK	1910							9	18				27	27	2	13,50
26	Bieniok Alfred	ASK	1638						9	8	4	2			23	23	4	5,75
27	Maierhofer J.	Ranshofen	2107			22									22	22	1	22,00
28	Vasic Zlatomir	Golling	1782									22			22	22	1	22,00
29	Glanzer Jan	ASK	1903	20											20	20	1	20,00
29	Tanczos Dezsoe	Irdning	1911					20							20	20	1	20,00
30	Westermeier A.	ASK	2252				18								18	18	1	18,00
32	Groiss Karl	ASK	1836				14								14	14	1	14,00
33	Neuwirth Gernot	ASK	1548		10										10	10	1	10,00
34	Gattermayer R.	Ansfelden	2004			9									9	9	1	9,00
35	Koblinger Gerald	ASK	1368		9										9	9	1	9,00
36	Paz Birbuet Y.		1200									9			9	9	1	9,00
37	Posch Manfred	vereinslos	1200							5	3				8	8	2	4,00
38	Scherzer Stefan	ASK	1200					6							6	6	1	6,00
39	Vlasak Reinhard	ASK	1965								6				6	6	1	6,00
40	Haselsteiner W.	ASK	1688									3			3	3	1	3,00
41	Lederer Anatol	vereinslos	1200			3									3	3	1	3,00
42	Nilsson Mikael	vereinslos	1200							3					3	3	1	3,00
43	Eder Dominik	vereinslos	1200								1				1	1	1	1,00

Stadtmeisterschaft 2009/10

Zur ersten Runde der Salzburger Stadtmeisterschaft 2009/10 kamen insgesamt 38 Schachspieler von 9 verschiedenen Salzburger Vereinen. In der ersten Runde gab es meist Favoritensiege. Josef Kohlbauer (Schachfreunde Rif, 1485 Elo-Punkte) war der einzige, der aus der Reihe tanzte und gegen den besser eingeschätzten Lukas Prüll (ASK, 1812) einen Sieg landete.

Im Vordergrund Lukas Prüll gegen Josef Kohlbauer, dahinter Walter Hattinger gegen Anatol Lederer.

1. Runde am 29.09.2009 um 18.30

Br	SNr	Name	Pkte	Erg.	Pkte	Name	SNr
1	18	Andorfer Yvan Odi	0	0 - 1	0	Durakovic Alman	1
2	2	Besner Bernhard	0	1 - 0	0	Bieniok Alfred	19
3	20	Koller Karl	0	0 - 1	0	Löffler Christoph	3
4	4	Leeb Hans-Peter	0	1 - 0	0	Krismayer Thomas	21
5	22	Kliegl Severin	0	0 - 1	0	Vlasak Reinhard Dr.	5
6	6	Usleber Helmut	0	1 - 0	0	Leitner Erich Dr.	23
7	24	Neuwirth Gernot	0	0 - 1	0	Hasanovic Nurija	7
8	8	Thalhammer Klaus	0	1 - 0	0	Michaeler Ekkehard	25
9	26	Bacher Hans	0	0 - 1	0	Fugger Christian	9
10	10	Prüll Lukas	0	0 - 1	0	Kohlbauer Josef	27
11	29	Veigl Thomas	0	0 - 1	0	Pöllner Florian	11
12	12	Hagmüller Josef	0	½ - ½	0	Kuehleitner Markus Mag	31
13	32	Pacher Hermann	0	0 - 1	0	Pleninger Otto	13
14	14	Sauberer Willi	0	1 - 0	0	Maier Günther	33
15	35	Weinguny Bruno	0	0 - 1	0	Huber Friedrich	15
16	16	Hattinger Walter	0	1 - 0	0	Lederer Anatol	36
17	37	Medina Miguel	0	0 - 1	0	Lemmerhofer Manfred	17
18	30	Gersdorf Rainer Mag.	0	½ - ½	0	Höllbacher Helmut	28
	34	Just Herbert	0	1 - -		spielfrei	

Die Überraschung der 2. Runde lieferte Friedrich Huber (Salzburg Süd, 1693 Elo-Punkte), der gegen Helmut Usleber (ASK, 1910) gewann. Kleinere Überraschungen lieferten auch Willi Sauberer (Salzburg Süd, 1738), der gegen Christoph Löffler (ASK, 2117) remisierte, Walter Hattinger (ASK, 1680) remis gegen Reinhard Vlasak (ASK, 2000), Manfred Lemmerhofer (ASK, 1679) remis gegen Klaus Thalhammer (ASK, 1890) und Bruno Weinguny (ASK, 1214) remis gegen Erich Leitner (Salzburg Süd, 1574).

2. Runde am 13.10.2009 um 18.45

Br	SNr	Name	Pkte	Erg.	Pkte	Name	SNr
1	1	Durakovic Alman	1	1 - 0	1	Fugger Christian	9
2	11	Pöllner Florian	1	0 - 1	1	Besner Bernhard	2
3	3	Löffler Christoph	1	½ - ½	1	Sauberer Willi	14
4	13	Pleninger Otto	1	0 - 1	1	Leeb Hans-Peter	4
5	5	Vlasak Reinhard Dr.	1	½ - ½	1	Hattinger Walter	16
6	15	Huber Friedrich	1	1 - 0	1	Usleber Helmut	6
7	7	Hasanovic Nurija	1	1 - 0	1	Just Herbert	34
8	17	Lemmerhofer Manfred	1	½ - ½	1	Thalhammer Klaus	8
9	27	Kohlbauer Josef	1	0 - 1	½	Hagmüller Josef	12
10	31	Kuehleitner Markus Mag	½	½ - ½	½	Gersdorf Rainer Mag.	30
11	28	Höllbacher Helmut	½	0 - 1	0	Prüll Lukas	10
12	26	Bacher Hans	0	0 - 1	0	Andorfer Yvan Odi	18
13	19	Bieniok Alfred	0	+ - -	0	Veigl Thomas	29
14	33	Maier Günther	0	0 - 1	0	Koller Karl	20
15	21	Krismayer Thomas	0	1 - 0	0	Pacher Hermann	32
16	36	Lederer Anatol	0	0 - 1	0	Kliegl Severin	22
17	23	Leitner Erich Dr.	0	½ - ½	0	Weinguny Bruno	35
18	38	Paz Birbuet Yaroslav	0	1 - 0	0	Neuwirth Gernot	24
19	25	Michaeler Ekkehard	0	0 - 1	0	Medina Miguel	37

Stadtmeisterschaft 2009/10

In der dritten Runde gab es in der Spitzenpaarung Leeb – Durakovic ein Remis, während alle Verfolger gewannen. Damit schob sich das Spitzenfeld wieder zusammen. In der noch ausstehenden Partie Besner – Hasanovic haben beide Spieler noch die Chance, mit einem Sieg die Tabellenführung zu übernehmen.

3. Runde am 27.10.2009 um 18.45

Br	SNr	Name	Pkte	Erg.	Pkte	Name	SNr
1	4	Leeb Hans-Peter	2	½ - ½	2	Durakovic Alman	1
2	2	Besner Bernhard	2	HP - HP	2	Hasanovic Nurija	7
3	8	Thalhammer Klaus	1½	1 - 0	2	Huber Friedrich	15
4	16	Hattinger Walter	1½	0 - 1	1½	Löffler Christoph	3
5	14	Sauberer Willi	1½	0 - 1	1½	Vlasak Reinhard Dr.	5
6	12	Hagmüller Josef	1½	½ - ½	1½	Lemmerhofer Manfred	17
7	6	Usleber Helmut	1	1 - 0	1	Krismayer Thomas	21
8	9	Fugger Christian	1	HP - HP	1	Kliegl Severin	22
9	10	Prüll Lukas	1	HP - HP	1	Gersdorf Rainer Mag.	30
10	34	Just Herbert	1	0 - 1	1	Pöllner Florian	11
11	37	Medina Miguel	1	1 - 0	1	Pleninger Otto	13
12	18	Andorfer Yvan Odi	1	1 - 0	1	Kohlbauer Josef	27
13	19	Bieniok Alfred	1	1 - 0	1	Kuehleitner Markus Mag	31
14	20	Koller Karl	1	1 - 0	1	Paz Birbuet Yaroslav	38
15	35	Weinguny Bruno	½	1 - 0	½	Höllbacher Helmut	28
16	24	Neuwirth Gernot	0	1 - 0	½	Leitner Erich Dr.	23
17	32	Pacher Hermann	0	0 - 1	0	Michaeler Ekkehard	25
18	33	Maier Günther	0	1 - 0	0	Bacher Hans	26
19	36	Lederer Anatol	0	+ - -	0	Veigl Thomas	29

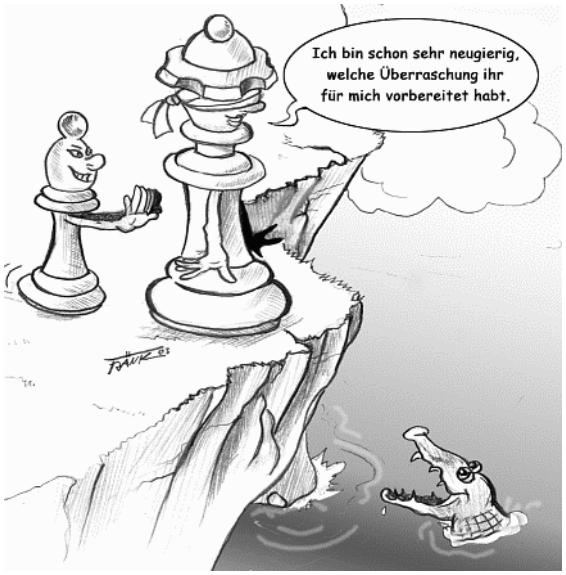

Vorläufiger Stand nach der 3. Runde

Rg.	SNr	Name	EloN	EloI	Verein	1.Rd.		2.Rd.		3.Rd.		Pkte	BH
1	1	Durakovic Alman	2169	2176	Royal Salzburg	13	s 1	19	w 1	6	s ½	2½	2
	2	Besner Bernhard	2133	2150	Ask Salzburg	14	w 1	11	s 1	7	w HP	2½	2
3	8	Thalhammer Klaus	1890	2036	Ask Salzburg	29	w 1	9	s ½	8	w 1	2½	2
4	3	Löffler Christoph	2117	2163	Ask Salzburg	15	s 1	17	w ½	18	s 1	2½	1½
	5	Vlasak Reinhard Dr.	2000	2149	Ask Salzburg	20	s 1	18	w ½	17	s 1	2½	1½
6	4	Leeb Hans-Peter	2082	2153	Ask Salzburg	28	w 1	24	s 1	1	w ½	2½	1
	7	Hasanovic Nurija	1894	0	Golling	33	s 1	26	w 1	2	s HP	2½	1
8	15	Huber Friedrich	1693	0	Salzburg Sued	23	s 1	10	w 1	3	s 0	2	2
9	17	Lemmerhofer M.	1679	0	Ask Salzburg	16	s 1	3	w ½	12	s ½	2	2
10	6	Usleber Helmut	1910	2000	Ask Salzburg	35	w 1	8	s 0	28	w 1	2	1
	11	Pöllner Florian	1750	0	Royal Salzburg	36	s 1	2	w 0	26	s 1	2	1
	12	Hagmüller Josef	1742	1858	Oberndorf/L.	27	w ½	25	s 1	9	w ½	2	1
13	18	Andorfer Yvan Odi	1639	0	Ask Salzburg	1	w 0	37	s 1	25	w 1	2	1
	19	Bieniok Alfred	1636	0	Ask Salzburg	2	s 0	36	- +	27	w 1	2	1
	20	Koller Karl	1618	0	Ask Salzburg	4	w 0	30	s 1	32	w 1	2	1
	37	Medina Miguel	0	0	Royal Salzburg	9	w 0	29	s 1	24	w 1	2	1
17	14	Sauberer Willi	1738	0	Salzburg Sued	30	w 1	4	s ½	5	w 0	1½	2½
	16	Hattinger Walter	1680	0	Ask Salzburg	31	w 1	5	s ½	4	w 0	1½	2½
19	9	Fugger Christian	1838	0	Ask Salzburg	37	s 1	1	s 0	20	w HP	1½	1½
20	22	Kliegl Severin	1591	0	Royal Salzburg	5	w 0	31	s 1	19	s HP	1½	1½
21	30	Gersdorf Rainer	1422	0	Salzburg Sued	34	w ½	27	s ½	22	s HP	1½	1
22	10	Prüll Lukas	1812	2005	Ask Salzburg	25	w 0	34	s 1	21	w HP	1½	1
23	35	Weinguny Bruno	1214	0	Ask Salzburg	8	w 0	35	s ½	34	w 1	1½	½
24	13	Pleninger Otto	1738	0	Ask Salzburg	38	s 1	6	w 0	16	s 0	1	2
	27	Kohlbauer Josef	1485	0	Rif Hallein	22	s 1	12	w 0	13	s 0	1	2
	34	Just Herbert	1240	0	Schulschach Ag	-	- 1	7	s 0	11	w 0	1	2
27	31	Kuehleitner Markus	1414	0	Ask Salzburg	12	s ½	21	w ½	14	s 0	1	2
28	21	Krismayer Thomas	1600	0	Royal Salzburg	6	s 0	38	w 1	10	s 0	1	2
29	25	Michaeler Ekkehard	1505	0	Ask Salzburg	3	s 0	16	w 0	38	s 1	1	2
30	33	Maier Günther	1333	0	Ask Salzburg	17	s 0	15	w 0	37	w 1	1	1½
	36	Lederer Anatol	0	0	Ask Salzburg	18	s 0	20	w 0	36	- +	1	1½
32	38	Paz Birbuet Yaroslav	0	0		-	- -	33	w 1	15	s 0	1	1
33	24	Neuwirth Gernot	1520	0	Ask Salzburg	7	w 0	32	s 0	35	w 1	1	1
34	28	Höllbacher Helmut	1470	0	Ask Salzburg	21	s ½	22	w 0	23	s 0	½	1½
35	23	Leitner Erich Dr.	1574	0	Salzburg Sued	10	s 0	23	w ½	33	s 0	½	1½
36	29	Veigl Thomas	1470	0	Hsv Wals	11	w 0	14	- -	31	- -	0	2
37	26	Bacher Hans	1491	0	Salzburg Sued	19	w 0	13	w 0	30	s 0	0	1½
38	32	Pacher Hermann	1375	0	Salzburg Sued	24	w 0	28	s 0	29	w 0	0	1

2. Bundesliga West

1. Runde am 23.10.2009 um 16:00

1.1	1	Hypo Kufstein			3½ - 2½	2	Sparkasse Jenbach II		
1	FM	Blaskowski Johannes	2331	2332	1 : 0	IM	Reich Thomas	2375	2368
2	MK	Astl Peter Mag.	2234	2248	½ : ½	FM	Deglmann Ludwig	2297	2329
3		Maurer Jochen	2211	2212	1 : 0	FM	Micheli Carlo	2263	2293
4		Rusche Johannes	2017	2170	0 : 1	FM	Kleissl Helmut	2242	2271
5		Berchtenbreiter Maximilian	1886	2143	1 : 0		Meier Alexander	2118	2146
6		Kranewitter Norbert	1934	2076	0 : 1		Schnegg Daniel	2121	2092
1.2	**3**	**SC Absam**			**3½ - 2½**	**4**	**Rochade Rum**		
1	GM	Dizdar Goran	2523	2563	1 : 0	FM	Bertagnolli Alexander	2305	2332
2	GM	Rotstein Arkadij	2506	2534	½ : ½	FM	Gatterer Florian Mag.	2293	2323
3	FM	Duer Werner	2241	2250	½ : ½	MK	Eybl Alexander	2241	2259
4	MK	Gerhold Michael	2209	2241	½ : ½	MK	Hengl Christian Mag.	2195	2225
5		Embacher Gregor	2120	2149	0 : 1		Jedinger Andreas Mag.	2125	2170
6		Natter Siegfried	2235	2262	1 : 0		Mühlbacher Bernhard	2135	2156
1.3	**5**	**Dornbirn**			**3 - 3**	**6**	**Hohenems II**		
1	IM	Drabke Lorenz	2422	2455	1 : 0		Fröwis Georg	2216	2220
2	FM	Szakolczai Peter	2261	2275	0 : 1	IM	Novkovic Milan	2355	2393
3	WFM	Novkovic Julia	2077	2116	0 : 1	FM	Amann Günter	2250	2293
4		Mrsic Robert	2115	2143	0 : 1	FM	Atlas Dimitry Dr.	2289	2330
5		Kanonier Clemens DI.	2060	2100	1 : 0	FM	Feistenauer Fred	2201	2241
6		Rüscher Christian	1775	1984	1 : 0		Levy Pascal	1885	2071
1.4	**7**	**Bregenz**			**2 - 4**	**8**	**Götzis**		
1	IM	Weindl Alfred	2365	2353	0 : 1	IM	Dobosz Henryk	2389	2404
2	NM	Bezler Rainer Mag.	2253	2292	½ : ½	IM	Eisenbeiser Amadeus	2285	2390
3	FM	Hugentobler Patrick	2196	2253	0 : 1	NM	Schmidlechner Alexander	2168	2190
4	WIM	Mira Helene	2069	2108	½ : ½		Scheffknecht Philipp	2172	2163
5		Juen Leopold	1910	1991	½ : ½	MK	Kranz Armin	2070	2111
6		Fröwis Annika	1889	1933	½ : ½		Ferk Martin	1899	1964
1.5	**9**	**Wüstenrot Inter Sbg Süd**			**5 - 1**	**10**	**ASK Salzburg**		
1	GM	Prusikin Michael	2516	2534	1 : 0		Jürgens Klaus	2145	2162
2	IM	Bromberger Stefan	2449	2510	1 : 0		Löffler Christoph	2117	2163
3	IM	Pitl Gregory	2379	2405	1 : 0		Navratil Robert Mag.	2105	2112
4		Pflug Mathias	2102	2270	1 : 0		Scheiblmaier Robert Mag.	2072	2095
5		Huch Reiner	2233	2287	1 : 0		Leeb Hans-Peter	2082	2153
6	FM	Riemelmoser Franz Dr.	2284	2291	0 : 1		Herndl Gerald	2102	2176
1.6	**11**	**Sparkasse Schwarzach**			**3 - 3**	**12**	**ATSV Ranshofen**		
1	IM	Krstic Uros	2339	2377	½ : ½	GM	Medvegy Zoltan	2459	2547
2	IM	Danner Georg	2415	2450	1 : 0	IM	Konnyu Janos	0	2401
3	GM	Hecht Hans-Joachim	2364	2381	½ : ½	FM	Webersberger Johann	2317	2367
4	IM	Brumen Dinko	2356	2342	½ : ½		Menacher Manfred	2226	2274
5		Ljubic Juro	2195	2237	½ : ½	IM	Dovzik Juri	2362	2365
6		Huber David	2125	2163	0 : 1	MK	Zoister Stefan	2182	2224

2. Bundesliga West

2. Runde am 24.10.2009 um 14:00

2.1	**1**	**Hypo Kufstein**			**3 - 3**	**3**	**SC Absam**		
1	FM	Blaskowski Johannes	2331	2332	½ : ½	GM	Dizdar Goran	2523	2563
2	FM	Neuschmied Siegfried	2246	2282	½ : ½	GM	Rotstein Arkadij	2506	2534
3		Maurer Jochen	2211	2212	½ : ½	FM	Duer Werner	2241	2250
4		Rusche Johannes	2017	2170	½ : ½	MK	Gerhold Michael	2209	2241
5		Berchtenbreiter Maximilian	1886	2143	1 : 0		Embacher Gregor	2120	2149
6		Kranewitter Norbert	1934	2076	0 : 1		Natter Siegfried	2235	2262
2.2	**2**	**Sparkasse Jenbach II**			**2 - 4**	**4**	**Rochade Rum**		
1	IM	Reich Thomas	2375	2368	0 : 1	FM	Bertagnolli Alexander	2305	2332
2	FM	Deglmann Ludwig	2297	2329	½ : ½	FM	Gatterer Florian Mag.	2293	2323
3	FM	Micheli Carlo	2263	2293	0 : 1	MK	Eybl Alexander	2241	2259
4	FM	Kleissl Helmut	2242	2271	½ : ½	MK	Hengl Christian Mag.	2195	2225
5		Meier Alexander	2118	2146	½ : ½		Jedinger Andreas Mag.	2125	2170
6		Schnegg Daniel	2121	2092	½ : ½		Moroder Stefan	2010	0
2.3	**7**	**Bregenz**			**4½ - 1½**	**5**	**Dornbirn**		
1	IM	Weindl Alfred	2365	2353	1 : 0	IM	Drabke Lorenz	2422	2455
2	MK	Pöttinger Harald Dr.	2175	2196	½ : ½	FM	Szakolczai Peter	2261	2275
3	NM	Bezler Rainer Mag.	2253	2292	1 : 0	WFM	Novkovic Julia	2077	2116
4	FM	Hugentobler Patrick	2196	2253	0 : 1		Karrer Damian	2142	2159
5	MK	Heilinger Dietmar	2073	2133	1 : 0		Natter Markus	2121	2185
6		Juen Leopold	1910	1991	1 : 0		Langwieser Alexander	1996	2049
2.4	**8**	**Götzis**			**3½ - 2½**	**6**	**Hohenems II**		
1	IM	Dobosz Henryk	2389	2404	½ : ½		Fröwis Georg	2216	2220
2	IM	Eisenbeiser Amadeus	2285	2390	½ : ½	IM	Novkovic Milan	2355	2393
3	NM	Schmidlechner Alexander	2168	2190	0 : 1	FM	Amann Günter	2250	2293
4		Scheffknecht Philipp	2172	2163	½ : ½	FM	Atlas Dimitry Dr.	2289	2330
5		Laske Erich	2061	2076	1 : 0		Sandholzer Robert	2015	2104
6	MK	Kranz Armin	2070	2111	1 : 0		Hillbrand Johannes	1928	1929
2.5	**11**	**Sparkasse Schwarzach**			**1 - 5**	**9**	**Wüstenrot Inter Sbg Süd**		
1	IM	Krstic Uros	2339	2377	½ : ½	GM	Prusikin Michael	2516	2534
2	IM	Danner Georg	2415	2450	0 : 1	IM	Bromberger Stefan	2449	2510
3	GM	Hecht Hans-Joachim	2364	2381	½ : ½	IM	Pitl Gregory	2379	2405
4	IM	Brumen Dinko	2356	2342	0 : 1		Pflug Mathias	2102	2270
5		Ljubic Juro	2195	2237	0 : 1		Huch Reiner	2233	2287
6		Pichler Andreas	1929	0	0 : 1	FM	Riemelmoser Franz Dr.	2284	2291
2.6	**12**	**ATSV Ranshofen**			**5½ - ½**	**10**	**ASK Salzburg**		
1	GM	Medvegy Zoltan	2459	2547	1 : 0	FM	Westermeier Arnulf	2255	2277
2	IM	Konnyu Janos	0	2401	1 : 0		Jürgens Klaus	2145	2162
3	FM	Webersberger Johann	2317	2367	½ : ½		Löffler Christoph	2117	2163
4		Menacher Manfred	2226	2274	1 : 0		Navratil Robert Mag.	2105	2112
5	IM	Dovzik Juri	2362	2365	1 : 0		Scheiblmaier Robert Mag.	2072	2095
6		Enoeckl Philipp	2200	2216	1 : 0		Leeb Hans-Peter	2082	2153

2. Bundesliga West

3. Runde am 25.10.2009 um 10:00

3.1	**4**	**Rochade Rum**			**3½ - 2½**	**1**	**Hypo Kufstein**		
1	FM	Bertagnolli Alexander	2305	2332	1 : 0	FM	Blaskowski Johannes	2331	2332
2	FM	Gatterer Florian Mag.	2293	2323	0 : 1	FM	Neuschmied Siegfried	2246	2282
3	MK	Eybl Alexander	2241	2259	½ : ½		Maurer Jochen	2211	2212
4	MK	Hengl Christian Mag.	2195	2225	½ : ½		Rusche Johannes	2017	2170
5		Jedinger Andreas Mag.	2125	2170	1 : 0		Berchtenbreiter Maximilian	1886	2143
6		Mühlbacher Bernhard	2135	2156	½ : ½		Steinbacher Thomas	2044	2059
3.2	**3**	**SC Absam**			**4 - 2**	**2**	**Sparkasse Jenbach II**		
1	GM	Dizdar Goran	2523	2563	1 : 0	IM	Reich Thomas	2375	2368
2	GM	Rotstein Arkadij	2506	2534	0 : 1	FM	Deglmann Ludwig	2297	2329
3	FM	Duer Werner	2241	2250	1 : 0	FM	Micheli Carlo	2263	2293
4	MK	Gerhold Michael	2209	2241	½ : ½		Meier Alexander	2118	2146
5		Embacher Gregor	2120	2149	½ : ½		Schnegg Daniel	2121	2092
6		Natter Siegfried	2235	2262	1 : 0		Anfang Max	1874	2008
3.3	**6**	**Hohenems II**			**2 - 4**	**7**	**Bregenz**		
1		Fröwis Georg	2216	2220	½ : ½	IM	Weindl Alfred	2365	2353
2	IM	Novkovic Milan	2355	2393	½ : ½	MK	Pöttinger Harald Dr.	2175	2196
3	FM	Amann Günter	2250	2293	½ : ½	NM	Bezler Rainer Mag.	2253	2292
4	FM	Atlas Dimitry Dr.	2289	2330	½ : ½	FM	Hugentobler Patrick	2196	2253
5		Sandholzer Robert	2015	2104	0 : 1	MK	Heilinger Dietmar	2073	2133
6		Hillbrand Johannes	1928	1929	0 : 1		Juen Leopold	1910	1991
3.4	**5**	**Dornbirn**			**2½ - 3½**	**8**	**Götzis**		
1	IM	Drabke Lorenz	2422	2455	1 : 0	NM	Schmidlechner Alexander	2168	2190
2	FM	Szakolczai Peter	2261	2275	1 : 0		Scheffknecht Philipp	2172	2163
3	WFM	Novkovic Julia	2077	2116	½ : ½		Gauss Gustav	2153	2153
4		Karrer Damian	2142	2159	0 : 1		Laske Erich	2061	2076
5		Langwieser Alexander	1996	2049	0 : 1	MK	Kranz Armin	2070	2111
6		Proyer Enno	1662	0	0 : 1		Ferk Martin	1899	1964
3.5	**10**	**ASK Salzburg**			**1½ - 4½**	**11**	**Sparkasse Schwarzach**		
1	FM	Westermeier Arnulf	2255	2277	½ : ½	IM	Krstic Uros	2339	2377
2		Jürgens Klaus	2145	2162	0 : 1	IM	Danner Georg	2415	2450
3		Löffler Christoph	2117	2163	½ : ½	GM	Hecht Hans-Joachim	2364	2381
4		Navratil Robert Mag.	2105	2112	0 : 1	IM	Brumen Dinko	2356	2342
5		Scheiblmaier Robert Mag.	2072	2095	0 : 1		Huber David	2125	2163
6		Leeb Hans-Peter	2082	2153	½ : ½		Pichler Andreas	1929	0
3.6	**9**	**Wüstenrot Inter Sbg Süd**			**3½ - 2½**	**12**	**ATSV Ranshofen**		
1	GM	Prusikin Michael	2516	2534	½ : ½	GM	Medvegy Zoltan	2459	2547
2	IM	Bromberger Stefan	2449	2510	1 : 0	IM	Konnyu Janos	0	2401
3	IM	Pitl Gregory	2379	2405	½ : ½	FM	Webersberger Johann	2317	2367
4		Pflug Mathias	2102	2270	½ : ½		Menacher Manfred	2226	2274
5		Huch Reiner	2233	2287	½ : ½	IM	Dovzik Juri	2362	2365
6	FM	Riemelmoser Franz Dr.	2284	2291	½ : ½	MK	Zoister Stefan	2182	2224

Kommentare zur 2. BL West

Wüstenrot Inter/Süd – ASK Salzburg 5 : 1

(SIS) Nach dem letztjährigen schweren Einstand gegen den ASK standen diesmal die Vorzeichen besser. Zwar fehlten auf Wüstenrotseite mit IM Grafl und FM Pitschka zwei Leistungsträger vergangener Jahre, dafür war Neuzugang IM Bromberger am Start. Michael Prusikin misshandelte die Eröffnung mit Weiß und Klaus Jürgens hätte bei konsequentem Spiel durchaus Vorteil erreichen können, griff in der Figurenaufstellung allerdings fehl und verlor daraufhin chancenlos. Löffler wehrte sich gegen Bromberger lange und hätte in der längsten Partie der Begegnung zeitweise sogar Remis erreichen können. Navratil merkte man seinen kaum überwundenen Krankenstand an und er verlor klar gegen Gregory Pitl. Eine recht fehlerbehaftete Partie zwischen Matthias Pflug und Robert Scheiblmaier fand ihren Sieger durch Roberts letzten Fehler. Eine etwas zweifelhafte Figurenansammlung HP Leebs wurde von Reiner Huch rasch bestraft. Die Rückkehr von Gerald Herndl verlief siegreich, indem er gegen Franz Riemelmoser den Ehrenpunkt machte, obwohl die Partie auch anders ausgehen hätte können.

Auftakt zur dritten Runde: ASK 1 – Schwarzach
Foto: SIS – Schach in Salzburg

Stand nach der 3. Runde

Rg.	Mannschaft	1	2	3	4	5	6	7	8	9	10	11	12	MP	Pkt.
1	Wüstenrot Inter Sbg Süd	*					3½		5				5	6	13½
2	Götzis		*		4					3½	3½			6	11
3	SC Absam			*		3½		3				4		5	10½
4	Bregenz		2		*					4	4½			4	10½
5	Rochade Rum			2½		*		3½				4		4	10
6	ATSV Ranshofen	2½					*		3				5½	3	11
7	Hypo Kufstein			3		2½		*				3½		3	9
8	Sparkasse Schwarzach	1					3		*				4½	3	8½
9	Hohenems II		2½		2					*	3			1	7½
10	Dornbirn		2½		1½					3	*			1	7
11	Sparkasse Jenbach II			2		2		2½				*		0	6½
12	ASK Salzburg	1					½		1½				*	0	3

Die Runden 4 bis 6 werden
vom 27. bis 29. November
in Kufstein ausgetragen.

1. Runde am 03. Oktober 2009

BR	Titel	ASK Salzburg 2	ELO	Titel	Spk. Neumarkt	ELO	4,0:2,0
1		Leeb Hans-Peter	2082		Harringer Franz	2159	0 : 1
2		Besner Bernhard	2133		Egger Martin	2002	1 : 0
3		Scheiblmaier Robert	2072		Heigerer Stefan	1840	½:½
4		Herrmann Michael	2075		Buchner Christoph	1355	1 : 0
5		Vlasak Reinhard	2000		Frank Emanuel	1609	½:½
6		Usleber Helmut	1910		Frank Jeremias	1474	1 : 0
		Mozart 1910			Mattighofen 1961		3,5:2,5
		Raiffeisen Mondsee 1			Ranshofen 2		2,0:4,0
		Ach/Burghausen 1			Spk. Schwarzach		3,5:2,5
		SIR Schaffenrath			SIR Rechenwirt		3,0:3,0

2. Runde am 17. Oktober 2009

ASK Salzburg 2 – Raika Mondsee 4:2

Während das Remis auf Brett 1 heiß umkämpft war, einigten sich Fuchs und Herrmann relativ bald friedlich. Scheiblmaier spielte eine interessante Angriffspartie und bewies sich letztlich als der bessere Taktiker. Den einzigen Sieg für Mondsee konnte Gernot Gruber verbuchen. In einer ausgeglichenen Stellung leistete sich Usleber einen entscheidenden Fehlgriff. Aus einem taktischen Scharmützel stieg Ernst Kratschmer mit einem schwer belagerten isolierten Bauern aus. Diesen Vorteil konnte Misciasci mit Geduld und gutem Spiel letztlich verwerten. Durch eine taktische Abwicklung verlor Lettner den c-Bauern – der Anfang vom Ende. Als Haberl später auch eine Qualität gewann war die Stellung nicht mehr zu halten.

BR	Titel	ASK Salzburg 2	ELO	Titel	Raiffeisen Mondsee 1	ELO	4,0:2,0
1		Leeb Hans-Peter	2082		Kratschmer Heinz	2063	½:½
2		Scheiblmaier Robert	2072		Saugspier Mario	1993	1 : 0
3		Herrmann Michael	2075		Fuchs Manfred	2038	½:½
4		Usleber Helmut	1910		Gruber Gernot	1936	0 : 1
5		Misciasci Alessandro	1989		Kratschmer Ernst	1733	1 : 0
6		Haberl Johannes	1960		Lettner Jochen	1757	1 : 0
		Mozart 1910			Sparkasse Schwarzach		4,5:1,5
		Ranshofen 2			Ach/Burghausen 1		4,5:1,5
		SIR Rechenwirt Elsbethen			Mattighofen 1961		4,0:2,0
		SIR Schaffenrath			Spk. Neumarkt		4,0:2,0

Stand nach der 2. Runde am 17. Oktober 2009

NR	MANNSCHAFT	1	2	3	4	5	6	7	8	9	10	11	12	MP	PKT.
1	Ranshofen 2						4,5			4,0				4	8,5
2	Mozart 1910							3,5			4,5			4	8
3	ASK Salzburg 2								4,0	4,0				4	8
4	SIR Rechenwirt Elsbethen					3,0		4,0						3	7
5	SIR Schaffenrath				3,0				4,0					3	7
6	Ach/Burghausen 1	1,5									3,5			2	5
7	Mattighofen 1961		2,5		2,0									0	4,5
8	Spk. Neumarkt			2,0		2,0								0	4
9	Raiffeisen Mondsee 1	2,0		2,0										0	4
10	Sparkasse Schwarzach		1,5				2,5							0	4

Paarungen der 3. Runde am 07.11.2009	
Heimmannschaft	**Gastmannschaft**
Mattighofen 1961	Ranshofen 2
Sparkasse Neumarkt	SIR Rechenwirt
Spk. Schwarzach	SIR Schaffenrath
Raika Mondsee 1	Mozart 1910
Raika Ach/Burghausen	**ASK Salzburg 2**

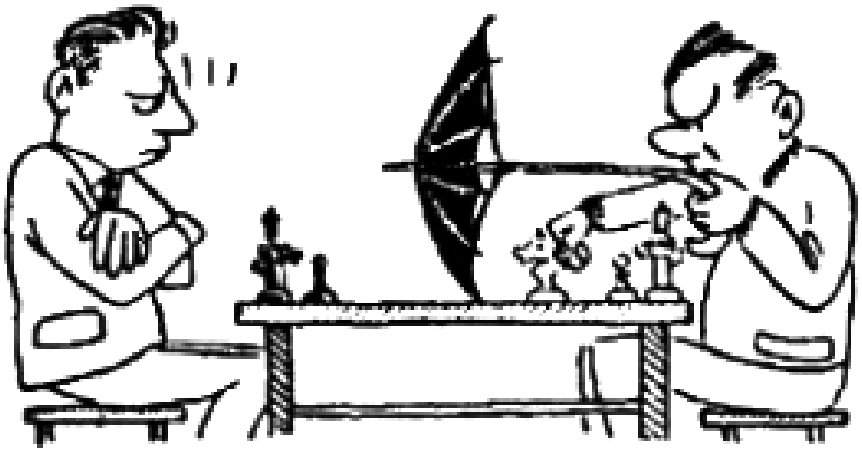

Landesliga B

1. Runde am 19. September 2009

BR	Titel	Union Hallein 1	ELO	Titel	ASK 3	ELO	3,5:2,5
1		Halilovic Husejin	2125		Usleber Helmut	1910	½:½
2		Wallmann Christian	1835		Misciasci Alessandro	1989	1 : 0
3		Buchner Martin	2128		Rohrmüller Helmut	1910	1 : 0
4		Luksch Franz	1839		Haberl Johannes	1960	1 : 0
5		Wallner Kurt	1705		Flatz Helmut	1811	0 : 1
6		Hecher Erich	1399		Krimbacher Walter	1973	0 : 1
		HSG Schattauer Golling			HSV Wals 1		3,5:2,5
		Mozart 66			Konkordiahütte		2,5:3,5
		Ranshofen 3			Six Feet Under (O/L-J).		3,5:2,5
		Senoplast Uttendorf 1			Yokozuna Uttendorf		2,0:4,0
		Steinerwirt Zell			Mattighofen 2		4,5:1,5

2. Runde am 10. Oktober 2009

BR	Titel	Mozart 66	ELO	Titel	ASK 3	ELO	1,0:5,0
1	MK	Hicker Harald	1997		Usleber Helmut	1910	½:½
2		Stefanovic Dragan	1808		Misciasci Alessandro	1989	0 : 1
3		Kleiter Gernot	1841		Haberl Johannes	1960	0 : 1
4		Walkner Karl	1805		Prüll Clemens	1859	0 : 1
5		Sonnbichler Rupert	1745		Prüll Lukas	1812	0 : 1
6		Marchet Nikolas	1446		Fugger Christian	1838	½:½
		Ranshofen 3			Steinerwirt Zell		3,5:2,5
		Senoplast Uttendorf 1			Six Feet Under (O/L-J).		1,5:4,5
		HSG Schattauer Golling			Konkordiahütte		4,0:2,0
		HSV Wals 1			Yokozuna Uttendorf		3,0:3,0
		Mattighofen 2			Union Hallein 1		3,5:2,5

3. Runde am 24. Oktober 2009

Senoplast Uttendorf 1 konnte leider nur mit fünf Mann antreten. Die längste Partie des Tages wurde auf Brett 1 mit Remis beendet. Auf Brett 2 opferte Misciasci seine Dame gegen drei Leichtfiguren und Hoffnung auf Königsangriff. Dieser gelang und Schöpf musste seine Dame auch opfern, um noch weiterspielen zu können. Mithilfe eines starken Freibauern im Zentrum dauerte es allerdings nicht mehr lange. Während die Bretter 3 und 5 ebenfalls remisiert wurden, konnte Haberl am vierten Brett mit einem unorthodoxen Königsgambit überraschen und gewann mit Königsangriff und starken Zentrumsbauern . Johannes Haberl

BR	Titel	ASK 3	ELO	Titel	Senoplast Uttendorf 1	ELO	4,5:1,5
1		Usleber Helmut	1910		Grundner Alois	1952	½:½
2		Misciasci Alessandro	1989		Schöpf Gerhard	1877	1 : 0
3		Rohrmüller Helmut	1910		Griesser Markus	1804	½:½
4		Haberl Johannes	1960		Scharler Walter	1768	1 : 0
5		Prüll Clemens	1859		Müllauer Erwin	1664	½:½
6		Prüll Lukas	1812		Schöpf Patrick	1622	1:0K
		Konkordiahütte			HSV Wals 1		2,5:3,5
		Six Feet Under (O/L-J).			HSG Schattauer Golling		5,0:1,0
		Steinerwirt Zell			Mozart 66		2,5:3,5
		Union Hallein 1			Ranshofen 3		1,5:4,5
		Yokozuna Uttendorf			Mattighofen 2		?

Stand nach der 3. Runde am 24. Oktober 2009

NR	MANNSCHAFT	1	2	3	4	5	6	7	8	9	10	11	12	MP	PKT.
1	Six Feet Under (O/L-J).			2,5			5,0						4,5	4	12
2	ASK 3								2,5		5,0		4,5	4	12
3	Ranshofen 3	3,5			3,5				4,5					6	11,5
4	Steinerwirt Zell			2,5							2,5	4,5		2	9,5
5	HSV Wals 1						2,5	3,5		3,0				3	9
6	HSG Schattauer Golling	1,0				3,5		4,0						4	8,5
7	Konkordiahütte					2,5	2,0				3,5			2	8
8	Union Hallein 1		3,5	1,5								2,5		2	7,5
9	Yokozuna Uttendorf					3,0							4,0	3	7
10	Mozart 66		1,0		3,5			2,5						2	7
11	Mattighofen 2				1,5				3,5					2	5
12	Senoplast Uttendorf 1	1,5	1,5							2,0				0	5

1. Klasse Nord

1. Runde am 03. Oktober 2009

Kommentar zur 1. Runde (Klaus Thalhammer):

Die interne Partie wurde mit einer launigen Doppelkonference der Spielleiter Klaus und Fred begonnen. Nach kurzem Geplänkel einigte man sich friedlich auf allen Brettern auf Remis? NEIN!!! Das Gegenteil war der Fall. Auf allen Brettern wurde auf Biegen und Brechen gekämpft. Auf Brett 3 konnte Yvan in der Eröffnung 2 Bauern gewinnen, rochierte aber mit dem König in die Gefahrenzone und musste dann die Dame für einen Turm opfern. Das unklare Material- und Stellungsverhältnis bewog aber Fred zu einem Remisangebot. Brett 4 wurde Remis nachdem Walter in einer Theoriestellung einen kuriosen Zug machte, den Manfred aber nicht richtig widerlegen konnte und die Stellung dann verflachte. Die größten Gewinnchancen an diesem Tag hatte Gernot auf Brett 5, der mit einem schönen Opfer ein Matt in drei Zügen auf dem Brett hatte, dieses aber nicht sah, jedoch eine Figur gewann, die er im nächsten! Zug wieder an Karl zurück einstellte und so ein Remisendspiel entstand. Auf Brett 2 kämpfte Klaus die ganze Partie mit dem Rücken zur Wand, weil er im 5.! Zug einen Theoriefehler machte. Karl nahm den Bauern und dazu die zersauste Königsstellung gerne an, lehnte auch Friedensangebote von Klaus ab und war kurz vor dem Sieg. Aber Klaus spielte immer noch die einzigen Züge die gerade nicht verloren und konnte so den Verlust so lange hinauszögern, bis Karl einen Fingerfehler machte, der die Partie wieder ins Gleichgewicht brachte. Am spannendsten war der Kampf auf Brett 1. Lukas baute eine mächtige Angriffsstellung gegen Walters König auf, konnte aber nicht durchdringen und so startete Walter einen starken Gegenangriff, den Lukas in höchster Zeitnot nicht nur abwehren konnte sondern sogar eine Gewinnstellung erreichte. Er blitzte aber noch mehrere Züge nach der Zeitkontrolle weiter und so entstand ein Remisspringerendspiel das das Mannschaftsunentschieden komplettierte. Für die ASK Kometen ein toller Einstand.

BR	Titel	ASK Post SV 1	ELO	Titel	ASK Komet	ELO	2,5:2,5
1		Krimbacher Walter	1973		Prüll Lukas	1812	½:½
2		Groiss Karl	1860		Thalhammer Klaus	1890	½:½
3		Forstinger Alfred	1804		Andorfer Yvan Odi	1639	½:½
4		Lemmerhofer Manfred	1679		Hattinger Walter	1680	½:½
5		Koller Karl	1618		Neuwirth Gernot	1520	½:½
BR	**Titel**	**Seekirchen**	**ELO**	**Titel**	**ASK Stern**	**ELO**	**2,5:2,5**
1		Költringer Josef j.	1763		Rettenbacher Robert	1875	0 : 1
2		Mösl Felix	1806		Pleninger Otto	1738	½:½
3		Wuppinger Alfred	1789		Janeczek Egon	1775	1 : 0
4		Bruckmoser Franz	1609		Bieniok Alfred	1636	½:½
5		Költringer Josef s.	1623		Haider Martin	1655	½:½
		Trimmelkam			Bergheim/Mozart 1		2,5:2,5
		Oberndorf/Laufen 1			Jus Braunau 1		1,5:3,5
		SIR Rochade			SIR Diagonal		2,5:2,5

2. Runde am 17. Oktober 2009

Mit einem erneuten Sieg konnte JUS Braunau die Tabellenführung behaupten. Die ersten Verfolger kommen nun vom ASK, jedoch nicht wie zu erwarten wäre mit dem LLB-Absteiger Post SV sondern von den „Himmelsstürmern“.

ASK Komet – Trimmelkam 3,5:1,5

Lukas lehnte ein Remisangebot in kritischer Stellung ab und konnte dank einfallsreichem, taktischen Vermögen in der Zeitnotphase schön gewinnen. Auf Brett 2 gab es das „ewige“ Duell Lehrer gegen Schüler, wobei sich Klaus wieder einmal nicht traute gegen seinen ehemaligen Schüler zu gewinnen. Yvan strapazierte sein Glück mehrere male in der Partie und versuchte mit riskanten Zügen zu gewinnen, aber Leopold hielt stand und erreichte ein Remis. Walter versuchte einige Tricks gegen Josef, aber der parierte alles und erreichte ein verdientes Unentschieden. Gernot brachte Harald bald in eine schlechte Stellung und der schmiss die Nerven weg und verlor sang- und klanglos.
Der „erste“ Mannschaftssieg der letztjährigen Stars-Mannschaft bringt enormen Aufschwung für dieses Team, das vielleicht heuer unter der Führung von Kapitän Klaus Thalhammer, 0664-1784482, nicht nur gegen den Abstieg spielen wird! K.Thalhammer

ASK Stern - ASK Post SV 1 3 : 2

Auch im 2. internen ASK-Duell konnte die eigentliche Nummer 1, der Post SV nicht wirklich überzeugen. Nach einem „kaum zu erwartenden“ raschen Remis am Spitzenbrett zwischen Krimbacher und Rettenbacher wurde auf Biegen und brechen gekämpft. Die spannendste Partie lieferten sich Groiss und Pleninger. In einer schwer nach Figurenverlust riechenden Stellung fand Otto eine geniale Lösung und blieb nach der entstandenen Abwicklung mit einem Mehrbauern und der aktiveren Stellung über. Als sehr großzügig erwies sich Fred Forstinger, der bereits in der Eröffnung einen Springer einzügig in die Klauen eines Bauern stellte. Der danach gezeigte Kampfgeist blieb erwartungsgemäß unbelohnt. Den nach einer misslungenen Eröffnungsbehandlung von Haider erreichten Vorteil ließ sich Karl Koller nicht mehr nehmen. Lemmerhofer versuchte beinahe zu viel um in Vorteil zu kommen, Michaeler spielte jedoch sehr Umsichtig und geriet nie in Verlustgefahr. R.R.

1. Klasse Nord

BR	Titel	ASK Komet	ELO	Titel	Trimmelkam	ELO	3,5:1,5
1		Prüll Lukas	1812		Doppler Gerwin	1673	1 : 0
2		Thalhammer Klaus	1890		Widl Herbert	1621	½:½
3		Andorfer Yvan Odi	1639		Eisner Leopold	1507	½:½
4		Hattinger Walter	1680		Pohl Josef	1357	½:½
5		Neuwirth Gernot	1520		Kohl Harald	1470	1 : 0
BR	**Titel**	**ASK Stern**	**ELO**	**Titel**	**ASK Post SV 1**	**ELO**	**3,0:2,0**
1		Rettenbacher Robert	1875		Krimbacher Walter	1973	½:½
2		Pleninger Otto	1738		Groiss Karl	1860	1 : 0
3		Bieniok Alfred	1636		Forstinger Alfred	1804	1 : 0
4		Haider Martin	1655		Koller Karl	1618	0 : 1
5		Michaeler Ekkehard	1505		Lemmerhofer Manfred	1679	½:½
		Bergheim/Mozart 1			Oberndorf/Laufen 1		2,0:3,0
		Jus Braunau 1			SIR Rochade		3,0:2,0
		Seekirchen			SIR Diagonal		2,0:3,0

Stand nach der 2. Runde am 17. Oktober 2009

NR	MANNSCHAFT	1	2	3	4	5	6	7	8	9	10	11	12	MP	PKT.
1	Jus Braunau 1					3,5			3,0					4	6,5
2	**ASK Komet**									**2,5**	**3,5**			**3**	**6**
3	**ASK Stern**						**2,5**			**3,0**				**3**	**5,5**
4	SIR Diagonal						3,0		2,5					3	5,5
5	Oberndorf/Laufen 1	1,5						3,0						2	4,5
6	Seekirchen			2,5	2,0									1	4,5
7	Bergheim/Mozart 1					2,0					2,5			1	4,5
8	SIR Rochade	2,0			2,5									1	4,5
9	**ASK Post SV 1**		**2,5**	**2,0**										**1**	**4,5**
10	Trimmelkam		1,5					2,5						1	4

Paarungen der 3. Runde am 07.11.2009	
Oberndorf/Laufen 1	SIR Diagonal
Trimmelkam	SIR Rochade
ASK Post SV 1	**Jus Braunau 1**
Seekirchen	Bergheim/Mozart 1
ASK Stern	**ASK Komet**

2. Klasse Stadt

1. Runde am 19. September 2009

ASK Evergreen - ASK Post SV 2 3 : 1

(SIS – Schach in Salzburg) Das ASK-interne Duell konnten die Sieger der letzten beiden Saisonen - die Evergreens – klar für sich entscheiden. Den Ehrenpunkt für die Postmannschaft konnte, nachdem er sich einen Mehrbauern erobert hatte, Gerald Koblinger erkämpfen.

BR	Titel	ASK Evergreen	ELO	Titel	ASK Post SV 2	ELO	3,0:1,0
1		Mösenlechner Willi	1679		Neuwirth Gernot	1520	1 : 0
2		Koller Karl	1618		Koblinger Gerald	1426	0 : 1
3		Kohlweis Walter	1486		Lederer Anatol	0	1 : 0
4		Ablinger Josef	1429		Kühleitner Markus	1414	1 : 0
		Bergheim/Mozart 2			Mozart/Hallein		0,5:3,5
		RMS Remic Group Pjesak			SIR Südost		3,0:1,0
		SF Trumer Seen			SAGÖ		2,5:1,5
		SIR Lehrer			HSV 2		4,0:0,0
		SIR Südwest			SIR Schüler		1,0:3,0

2. Runde am 10. Oktober 2009

(SIS- Schach in Salzburg) Für ASK Post SV 2 ging es nach der Niederlage gegen die Evergreens um eine Rehabilitation. Diese gelang mit einem klaren 4:0 gegen SIR Südwest eindrucksvoll. Das Ergebnis war auch in dieser Höhe vollkommen verdient und mehr oder weniger ungefährdet.
Nachdem Markus Kühleitner die gegnerische Stellung mit einer Springergabel öffnete und den nicht mehr rochieren könnenden König über das Feld hinwegtrieb, war die Partie nach 40 Minuten zu Ende. Einige Sekunden später folgte Helmut Höllbacher. Anatol Lederer konnte im Mittelspiel mit seinem Läufer beide Türme gleichzeitig bedrohen, den Qualitätsgewinn durch weiteren Stellungsausbau in Ruhe abwarten und letztlich ein Grundlinienmatt erreichen. Lediglich bei Gernot Neuwirth dauerte die Partie länger. Nachdem er drei Remisangebote des Gegners abgelehnt hatte, und ein drohendes Matt durch die eine gegnerische Springer-Dame-Kombination erkannte, konnte er selber aktiv werden. Der Gegner zog dabei seinen Springer auf ein ungünstiges Feld zurück, das Gernot später mehrfach bedrohen hätte können. Somit war die gegnerische Aufgabe logische Konsequenz. Nach ca. 90 Minuten war das 4:0 eingefahren.

BR	Titel	ASK Post SV 2	ELO	Titel	SIR Südwest	ELO	4,0:0,0
1		Neuwirth Gernot	1520		Prodinger Johannes	1283	1 : 0
2		Kühleitner Markus	1414		Aktas Hakan	0	1 : 0
3		Lederer Anatol	0		Davenport Patrick	0	1 : 0
4		Höllbacher Helmut	1470		Davenport Dominik	0	1 : 0

BR	Titel	SAGÖ	ELO	Titel	ASK Evergreen	ELO	0,0:4,0
1		Zabraha Sonja	0		Koller Karl	1618	0:1
2		Nikolic Alexander	0		Michaeler Ekkehard	1505	0:1
3		Winkler Marvin	0		Aichinger Herbert	1501	0:1
4		Just Julia	1340		Ablinger Josef	1429	0:1
		HSV 2			SIR Schüler		3,0:1,0
		Mozart/Hallein			RMS Remic Group Pjesak		1,0:3,0
		SIR Lehrer			Bergheim/Mozart 2		2,0:2,0
		SIR Südost			SF Trumer Seen		1,5:2,5

3. Runde am 24. Oktober 2009

ASK Evergreen – SIR Südost 2,5:1,5

(SIS – Schach in Salzburg) Mösenlechner und Bacher hatten eine spannende Partie. Obwohl Hans einen Mehrbauern hatte, konnte er daraus keinen Vorteil ziehen. Willi wehrte sich erfolgreich, sodass ein Remis das Ergebnis war. Pacher, Kohlweis und Gersdorf stellten je eine Figur ein, sodass die Gegner die Partie sicher nach Hause spielen konnten.

BR	Titel	ASK Evergreen	ELO	Titel	SIR Südost	ELO	2,5:1,5
1		Mösenlechner Willi	1679		Bacher Hans	1491	½:½
2		Koller Karl	1618		Pacher Hermann	1375	1 : 0
3		Kohlweis Walter	1486		Lurf Peter	1469	0 : 1
4		Aichinger Herbert	1501		Gersdorf Rainer	1422	1 : 0
BR	**Titel**	**SIR Schüler**	**ELO**	**Titel**	**ASK Post SV 2**	**ELO**	**3,0:1,0**
1		Krismayer Thomas	1600		Koblinger Gerald	1426	1 : 0
2		Kliegl Severin	1591		Maier Günther	1333	1 : 0
3		Jakob Tobias	1506		Höllbacher Helmut	1470	1 : 0
4		Cerin Maximilian	1288		Lederer Anatol	0	0 : 1
		SIR Südwest			SAGÖ		1,0:3,0
		Bergheim/Mozart 2			HSV 2		2,5:1,5
		SF Trumer Seen			Mozart/Hallein		2,0:2,0
		RMS Remic Group Pjesak			SIR Lehrer		?

Die Partie Pjesak – SIR Lehrer wurde erst nach Redaktionsschluss gespielt.

2. Klasse Stadt

Stand nach der 3. Runde am 24. Oktober 2009

NR	MANNSCHAFT	1	2	3	4	5	6	7	8	9	10	11	12	MP	PKT.
1	ASK Evergreen							3,0			4,0	2,5		6	9,5
2	SF Trumer Seen				2,0						2,5	2,5		5	7
3	SIR Schüler							3,0		1,0			3,0	4	7
4	Mozart/Hallein		2,0			1,0			3,5					3	6,5
5	RMS Remic Group Pjesak				3,0							3,0		4	6
6	SIR Lehrer								2,0	4,0				3	6
7	ASK Post SV 2	1,0		1,0									4,0	2	6
8	Berheim/Mozart 2				0,5		2,0			2,5				3	5
9	HSV 2			3,0			0,0		1,5					2	4,5
10	SAGÖ	0,0	1,5										3,0	2	4,5
11	SIR Südost	1,5	1,5			1,0								0	4
12	SIR Südwest			1,0				0,0			1,0			0	2

Paarungen der 4. Runde am 14.11.2009	
HSV Wals 2	**ASK Post SV 2**
Schulschach AG Öst.	SIR Schüler
SIR Südost	SIR Südwest
Mozart/Hallein	**ASK Evergreen**
SIR Lehrer	SF Trumer Seen
Bergheim/Mozart 2	RMS Remic Group

16)

Weiß zog 29. Td5 ?? und hoffte auf die Fortsetzung 29. … Sxd5 30. Dxe5+. Aber Schwarz fand einen stärkeren Zug. Wie spielte Schwarz?

17)

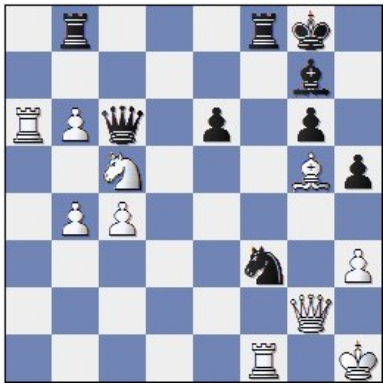

Weiß hat seinen Springer mit 30.b4?? gedeckt. Schwarz gewinnt jetzt mit einem überraschenden Zug.

18)

Weiß gewinnt

19)

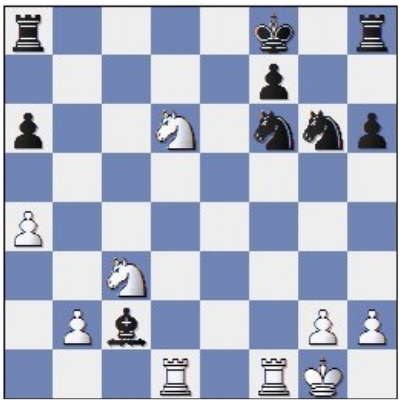

Schwarz hat gerade mit 23. … Lxc2 den Turm angegriffen. Wie gewinnt Weiß?

20)

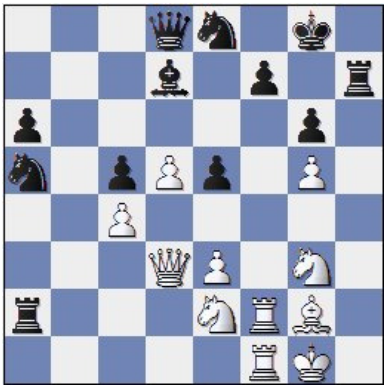

Mit welchem Zug zerstört Weiß die schwarze Königsstellung?

21)

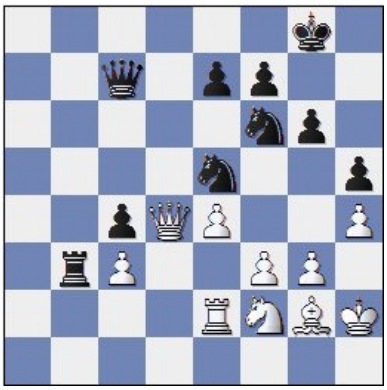

Schwarz steht besser, aber wie kann die weiße Stellung geknackt werden?

22)	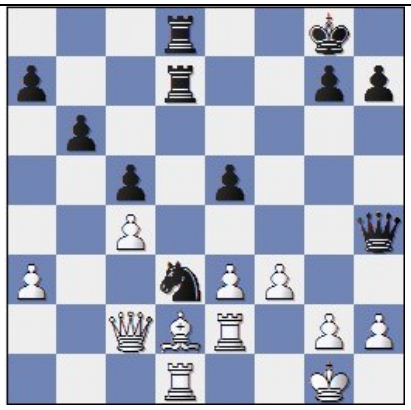	E4)	
	Weiß hat sich mit 29. Le1 die d-Linie verstellt. Wie kommt Schwarz jetzt zu einem starken Angriff?		Es gibt nur einen einzigen Zug, mit dem Weiß diese Stellung remis halten kann. Was muss Weiß ziehen?
23)	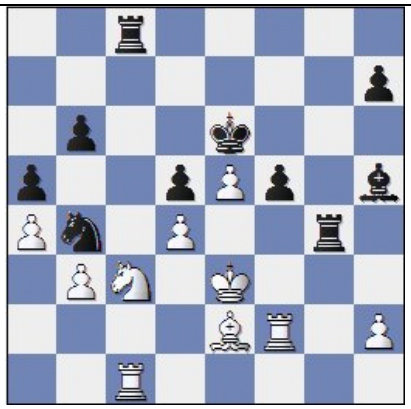	E5)	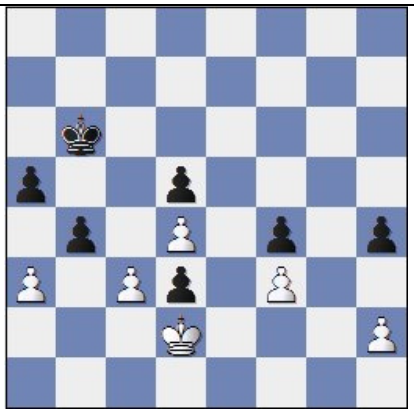
	Anstelle mit 32. Tf4 Remis durch Stellungswiederholung anzustreben, riskierte Weiß mit 32. Le2? zuviel. Wie gewann Schwarz?		Weiß am Zug hält ganz einfach Remis. Wie?
24)		E6)	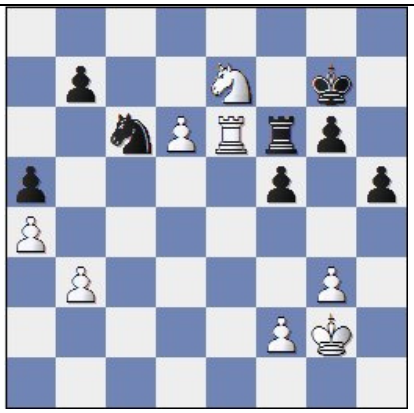
	Schwarz am Zug gewinnt		Wie kann Weiß seinen Freibauern d6 verwandeln?

Ausschreibung Weihnachtsblitzturnier

Einladung zum Weihnachtsblitzturnier 2009 des ASK Salzburg

Wie jedes Jahr vor den Weihnachtsfeiertagen findet auch heuer wieder das traditionelle Weihnachtsblitzturnier des ASK Salzburg statt, zu dem alle Mitglieder und Freunde des ASK Salzburg auf das herzlichste eingeladen sind.

Termin:	*Dienstag, 15.12. 2009*
Ort:	*Klublokal **Sternbräu**, Griesgasse 23, 1. Stock*
Beginn:	*19.30 Uhr*
Modus:	*9 Runden CH-System*

Für alle „Neuen“ dürfen wir noch auf eine weitere Tradition verweisen: Alle Teilnehmerinnen werden ersucht, ein kleines Geschenk mitzubringen, so dass jeder Teilnehmer einen Gewinn mit nach Hause nehmen kann.

Anschließend an das Blitzturnier werden wir den letzten offiziellen Klubabend des Jahres gemütlich ausklingen lassen.

Allen jeden, die an dieser Veranstaltung nicht teilnehmen können, wünscht der Vorstand des ASK Salzburg auf diesem Weg ein „Frohes Fest“ und einen „Guten Rutsch ins Neue Jahr“!

Der ASK- Vorstand

A U S S C H R E I B U N G
FESTTAGSBLITZSERIE

Alljährlich veranstalten die drei Salzburger Stadtvereine 1.SSK 1910 Mozart, Post SV Salzburg und ASK Salzburg über die Weihnachtsfeiertage bis inklusive Dreikönigstag auch heuer die traditionelle Festtags-Blitzserie, die aus drei Einzelturnieren besteht:

Stephani-Blitzturnier des 1. SSK 1910 „Mozart"
Samstag, 26. 12. 2009, 15.00 Uhr
Ort: Gemeindeamt Bergheim, 5101 Bergheim, Dorfstraße 39a (Hintereingang)
Modus: 11-13 Runden Schweizer-System

Neujahrs-Blitzturnier des Post SV Salzburg
Freitag, 01.01.2010, 16.00 Uhr
Ort: Sternbräu, Klublokal des ASK Salzburg, Griesgasse 23, 1. Stock
Modus: 11-13 Runden Schweizer -System

Dreikönigs-Blitzturnier des ASK Salzburg
Mittwoch, 06.01.2010, 16.00 Uhr
Ort: Sternbräu, Klublokal des ASK Salzburg, Griesgasse 23, 1. Stock
Modus: 11-13 Runden Schweizer-System

Das Nenngeld beträgt pro Turnier 10,- Euro (Damen, Senioren ab 60 und Jugendliche bis 18 5,- Euro) und wird zur Gänze ausgespielt. 70% des Nenngeldes werden im jeweiligen Turnier ausgespielt, 30% wird für die Gesamtwertung verwendet.

Preisverteilung für Gesamtwertung (Anteil vom Preisgeldfonds):

1. Platz 25% 2. Platz 20 % 3. Platz 15 %

Kategorienpreise: U 2050 / U 1900 / U 1750 / U 1600 / U 1450 jeweils 8 %

PUNKTEWERTUNG FÜR DIE GESAMTWERTUNG									
PLATZ	WP	PLATZ	WP	PLATZ	WP	PLATZ	WP	PLATZ	WP
1	100	2	80	3	70	4	60	5	50
6	45	7	41	8	38	9	35	10	32
11	30	12	28	13	26	14	24	15	22
16	20	17	19	18	18	19	17	20	16
21	15	22	14	23	13	24	12	25	11
26	10	27	9	28	8	29	7	30	6
31	5	32	4	33	3	34	2	35	1

Über die Preise entscheidet die Buchholzwertung, wobei nur die 10 oder 12 besten Gegner gewertet werden. Pro Teilnehmer wird nur ein Preis ausbezahlt. Ist ein Preisträger bei der Siegerehrung nicht anwesend, fällt der Preis an den Nächstplatzierten, ausgenommen Gesamtwertung.

Salzburger Postsportverein – Sektion Schach

A-5020 Salzburg, Postfach 290 Bankverbindung: PSK. Kto.Nr. 7604 083

Sektionsleiter: Helmut Flatz Tel.Nr: 0662/429544 Handy: 0664/2523965 E-Mail: h.flatz@aon.at

A U S S C H R E I B U N G
NEUJAHRSBLITZTURNIER

im Rahmen der Festtagsblitzserie 2009/2010 der Stadtvereine

Veranstalter : Postsportverein Salzburg, Sektion Schach

Termin : Freitag, 01. Jänner 2010 (Neujahrstag)
Beginn: 16:00 Uhr, Nennschluß 15:45 Uhr

Ort : Sternbräu, Griesgasse 23 (Klublokal des ASK Salzburg); 1. Stock

Modus : 11 – 13 Runden nach Schweizer System
5 Minuten Bedenkzeit, FIDE Blitzregeln, Buchholzwertung

Nenngeld : Allgemeine 10,- Euro; Damen, Senioren, Jugendliche bis 18 Jahre € 5,-

Preise : 70% des Nenngeldes werden für das Einzelturnier ausgespielt,
30% kommt in den Preisfonds für die Gesamtwertung.

Preise für die ELO-Kategorie U-2050, U-1900, U-1750, U-1600, U-1450;

Das Preisgeld wird nach demselben Schlüssel wie für die Gesamtwertung aufgeteilt, wobei pro Kategorie mindestens 3 Teilnehmer erforderlich sind.

Die drei bestplatzierten Post SV-Sportler werden mit Sonderpreisen geehrt.

Für den Post SV Salzburg, Sektion Schach Helmut Flatz

A U S S C H R E I B U N G
DREIKÖNIGSBLITZTURNIER

im Rahmen der Festtagsblitzserie 2009/2010 der Stadtvereine

Veranstalter : Allgemeiner Schachklub Salzburg

Termin : Mittwoch, 06. Jänner 2010 (Dreikönigstag)
Beginn: 16:00 Uhr, Nennschluß 15:45 Uhr

Ort : Sternbräu, Griesgasse 23 (Klublokal des ASK Salzburg); 1. Stock

Modus : 11 – 13 Runden nach Schweizer System
5 Minuten Bedenkzeit, FIDE Blitzregeln, Buchholzwertung

Nenngeld : Allgemeine 10,- Euro; Damen, Senioren, Jugendliche bis 18 Jahre € 5,-

Preise : 70% des Nenngeldes werden für das Einzelturnier ausgespielt,
30% kommt in den Preisfonds für die Gesamtwertung.

Preise für die ELO-Kategorie U2050, U1900, U1750, U1600, U1450

Das Preisgeld wird nach demselben Schlüssel wie für die Gesamtwertung aufgeteilt, wobei pro Kategorie mindestens 3 Teilnehmer erforderlich sind.

Auf eine zahlreiche Beteiligung freut sich der Veranstalter ASK Salzburg!

A U S S C H R E I B U N G
ASK - BLITZCUP 2010

Veranstalter: **Allgemeiner Schachklub Salzburg**

Spielort: **Gasthof** Sternbräu**, Klublokal des ASK, Griesgasse 23.**

Im Turniersaal herrscht Rauchverbot.

Termine: **In der Regel jeden ersten Dienstag im Monat**

Spielbeginn ist pünktlich um 20:00 Uhr.

01. Runde 02.02.	02. Runde 02.03.	03. Runde 06.04.	04. Runde 04.05.
05. Runde 01.06.	06. Runde 06.07.	07. Runde 03.08.	08. Runde 07.09.
09. Runde 05.10.	10. Runde 02.11.	11. Runde 07.12.	

Teilnehmer: Offen für alle interessierten Schachspieler.

Modus: **An jedem Abend wird ein Turnier mit 11 Runden nach Schweizer System gespielt; bei weniger Teilnehmern wird die Anzahl der Runden der Anzahl der Teilnehmer entsprechend reduziert. Die Auslosung erfolgt mittels des Computerprogramm Swiss-Manager.**

Wertung: Es wird nach Wertungspunkten laut nachstehend angeführter Tabelle gewertet; die **acht besten Ergebnisse** werden für die Gesamtwertung berücksichtigt.

Zweitwertung: die erspielten Punkte - Drittwertung: Anzahl der Siege.

1.Pl.: 30 WP	8.Pl.: 14 WP	15.Pl.: 6 WP
2.Pl.: 27 WP	9.Pl.: 12 WP	16.Pl.: 5 WP
3.Pl.: 24 WP	10.Pl.: 11 WP	17.Pl.: 4 WP
4.Pl.: 22 WP	11.Pl.: 10 WP	18.Pl.: 3 WP
5.Pl.: 20 WP	12.Pl.: 9 WP	19.Pl.: 2 WP
6.Pl.: 18 WP	13.Pl.: 8 WP	20.Pl.: 1 WP
7.Pl.: 16 WP	14.Pl.: 7 WP	Alle weiteren 1 WP

Nenngeld: Für Gäste € 2,-

Preise: **Sachpreise für die ersten drei in der Gesamtwertung sowie für die ersten in der Kategorie: U1900 / U1750 / U1600 / U1450 Elo.**

Für die Kategoriepreise gilt die Elo- Liste 1/2010 des ÖSB.

Für den ASK Salzburg — Obmann Robert Rettenbacher

16) Cosma,E (2340) - Peng,Z (2455) Dresden ol (Women) (8), 2008

29...Dxd5! nutzt die Schwäche der weißen Grundreihe aus. [nach 29...Tc1+? könnte Weiß den Fehler mit 30. Td1 korrigieren; 29...Sxd5 30.Dxe5+] **30.Lxd5 Tc1+ 31.Df1 Txf1+** und nach 32...Sxd5 hat Schwarz eine Mehrfigur. **0-1**

17) Leyva,H (2395) - Al Hadarani,H (2305) Dresden ol (Men) (7), 2008

30...Sh4!! räumt die Diagonale g2-c6 mit Tempo und zwingt die weiße Dame, die Kontrolle über das Feld f1 aufzugeben – Schwarz hat einen Mattangriff: **31.Txf8+ Txf8 32.Dxc6** Weiß hat eine ganze Dame mehr, aber der König fällt dem Angriff der restlichen schwarzen Figuren zum Opfer [32.Lxh4 .Tf1+ 33.Kh2 Le5+ 34.Lg3 Lxg3+ 35.Kxg3 Dd6+ 36.Kh4 Df4+ und Schwarz gewinnt.] **32...Tf1+** und Weiß warf das Handtuch, weil 33.Kh2 Le5+ 34.Lf4 Lxf4 zum Matt führt. **0-1**

18) Bomo,K (1985) - Paci,A Dresden ol (Men) (7), 2008

34.Ld5+! gefolgt von 35.Dxd5# (oder 34. Dd5 nebst 35. Lxd5#). **1-0**

19) Akopian,V (2675) - Vachier Lagrave,M (2715) Dresden ol (Men) (8), 2008

24.Txf6! Ein nettes Ende – ein Mattangriff ohne Damen: **24...Ta7** [der Turm auf d1 ist tabu, weil nach 24...Lxd1 25.Txf7+ Kg8 26.Sd5 der Vorhang fällt.] **25.Td2 Kg7 26.Tf3** und Schwarz gab auf wegen 26. … Lb3 (wohin sonst?) 27.Sf5+ Kf6 *(27...Kh7 28.Se4 Tb8 29.Sf6+ Kh8 30.Th3* und das Matt ist nicht zu verhindern*)* 28.Sd4+ Kg7 29.Sxb3] **1-0**

20) Ghaem Maghami,E (2595) - Roselli Mailhe,B (2365) Dresden ol (Men) (8), 2008

31.Dxg6+! Nutzt den Umstand, dass es keinen Läufer gibt, der den König auf g7 beschützen könnte **31...Tg7** [31...fxg6 wird matt: 32.Tf8+ Kg7 33.T1f7#] **32.Txf7!** Der schwarze Schutzschild wird endgültig demoliert, und Schwarz muss jetzt das Damenopfer annehmen. **32...Txg6 33.Tf8+ Kh7 34.T1f7+ Sg7** Erzwungen! [34...Tg7 führt zum Matt: 35.Le4+ Lf5 36.Lxf5#] **35.Txd8** Erobert die Dame mit Gewinnstellung **35...Lg4 36.d6 1-0**

21) Chang,E (2055) - Noritsyn,N (2370) [B26] Dresden ol (Men) (8), 2008

32...g5! Ein überraschender Hebel am Königsflügel, der die Diagonale c7-h2 entscheidend schwächt! **33.hxg5 h4!** Plötzlich sind verschiedene taktische Motive entstanden, die den schwachen Punkt g3 anvisieren. **34.Kh3?** ein Fehler, der das Ende beschleunigt. Am besten wäre noch 34.Sh1 (ein Zug, den man nur ungern spielt) und Schwarz erhöht den Druck mit 34...Sh5; 34.Kg1 (34.gxh4 Sf3++ nebst Matt auf h2) scheitert an 34...Tb1+ 35.Sd1 Sd3 36.Td2 Dxg3 37.gxf6 h3; ein wichtiger Aspekt der Stärke von 33. … h4! zeigt sich, falls Weiß auf g6 nimmt: 34.gxf6 Sxf3+! *(nicht 34...hxg3+? 35.Kg1 gxf2+ 36.Txf2)* 35.Lxf3 Dxg3+ 36.Kh1 Dxf3+ mit Gewinn.] **34...Sxf3!** Jetzt hat die Dame g3 im Visier. Weiß gab auf, weil er entweder die Dame verliert oder matt gesetzt wird. **0-1**

22) Aleksandrov,A (2615) - Polgar,J (2710) Dresden ol (Men) (11), 2008

29...e4! 30.fxe4 [30.Tf1 war etwas besser, führt aber auch zu einer unbequemen Stellung: 30...exf3 31.Txf3 De4.] **30...Dg4! 31.Le1 Sf4!** Räumt die d-Linie und greift beide Türme an – Weiß verliert eine Qualität. **32.exf4** [oder 32.Txd7 Sxe2+] **32...Txd1 33.e5** [auf 33.g3 folgt 33...Tc1! 34.Dxc1 Dxe2] **33...Dxf4 34.e6 Tf8 0-1**

23) Paciencia,E (2440) - Megaranto,S (2535) Dresden ol (Men) (11), 2008

32...f4+! Zeigt die weiße Schwäche auf der 4. Reihe: **33.Kd2** [Der Bauer kann nicht genommen werden wegen 33.Txf4 Txf4 34.Kxf4 *(34.Lxh5 Th4)* 34...Lxe2 35.Sxe2 Sd3+] **33...f3!** Welche Karriere für den f-Bauern: die 4. Reihe ist mit Tempo geräumt, und die weiße Stellung fällt wie ein Kartenhaus zusammen. **34.Lxf3 Txd4+ 35.Ke2 Sd3 36.Ke3 Sxc1 37.Kxd4 Sxb3+ 38.Kd3 Lg6+ 0-1**

24) Goutali,T (2225) - Pan Zhang,L (2210) Dresden ol (Men) (11), 2008

28...Tf2! Schwarz opfert zuerst eine Figur, und danach noch die Qualität, um den weißen König auf der langen Diagonale zu rösten. Weniger klar wäre 28...d4?! 29.cxd4 *(nicht 29.Lxb7+?.Kxb7-+)* 29...Lxg2 30.dxe5! **29.Dxe5 Txg2+!** Liquidiert den weissen Läufer und zerrt den König auf die lange Diagonale **30.Kxg2 d4+!** Weiß gab auf, weil er matt wird oder die Dame verliert: 31.Kh3 *(31.Te4 Dxe5)* 31...Dh6+ 32.Kg4 Lf3# Ein Bock wäre stattdessen 30...Df3+? 31.Kh3 und es gibt kein Matt auf h8. **0-1**

E4) Razmyslov,A (2404) - Paunovic,D (2526) Seville op 34th Seville (7), 2009

54.Kb2! [54.Kb2 Kc5 *(54...Ka5 55.Ka3=; 54...Kb5 55.Kb3=)* 55.Kc3 Kb5 56.Kb3 c5 57.Kc3 c4 58.Kc2 Kb4 59.Kb2 c3+ 60.Kc2 Kc4 61.Kc1!=] **1/2-1/2**

E5) Jain,S (2250) - Shyam,S (2426) Parsvnath op 7th New Delhi (3), 2009

49. a4! Und der schwarze König hat keine Einbruchsfelder mehr. **1/2-1/2**

E6) Mohr,G (2488) - Odeev,H (2408) Mediterranean-ch 6th Antalya (6), 2009

48.Sxc6! [48.d7? Sd8=] **48...Txe6** [48...bxc6 49.d7 Txe6 50.d8D+-] **49.d7 Txc6** [49...Td6 50.d8D Txd8 51.Sxd8+-] **1-0**

ALLGEMEINER SCHACHKLUB SALZBURG

MIT SITZ IM STERNBRÄU, GRIESGASSE 23, 5020 SALZBURG
ZVR-Zahl: 145 538 835 – Homepage http://schachklub.ws
Bankverbindung: Raika Lehen, BLZ 35600, Kto.Nr. 6100903

TERMINPLAN

November 2009

Dienstag	03.	November	2009	November BC
Dienstag	10.	November	2009	Stadtmeisterschaft 4. Runde
Dienstag	17.	November	2009	Freier Klubabend
Dienstag	24.	November	2009	Stadtmeisterschaft 5. Runde

Dezember 2009

Dienstag	01.	Dezember	2009	Dezember BC
Dienstag	08.	Dezember	2009	Feiertag, freier (kein?) Klubabend
Dienstag	15.	Dezember	2009	ASK Weihnachtsblitzturnier
Dienstag	22.	Dezember	2009	Freier Klubabend
Samstag	26.	Dezember	2009	Stefani Blitzturnier (Mozart)
Dienstag	29.	Dezember	2009	Freier Klubabend

Jänner 2010

Freitag	01.	Jänner	2010	Neujahrs Blitzturnier
Dienstag	05.	Jänner	2010	Freier Klubabend
Mittwoch	06.	Jänner	2010	Dreikönigs Blitzturnier
Donnerstag	07.	Jänner	2010	Stadtmeisterschaft 6. Runde (Schaffenrath)
Dienstag	12.	Jänner	2010	Training
Dienstag	19.	Jänner	2010	Bowling – Kegeln (?)
Donnerstag	21.	Jänner	2010	Stadtmeisterschaft 7. Runde (Schaffenrath)
Dienstag	26.	Jänner	2010	Training

I M P R E S S U M

Allgemeiner Schachklub Salzburg ZVR-Zahl 145 538 835
per Adresse: Robert Rettenbacher, Augasse 3, 5081 Anif
Redaktion: Reinhard Vlasak Mail: rvlasak@applied-biotech.at
Telefon Privat: 0662/832144, Telefon Mobil: 0664/4032846
Bankverbindung: Raika Lehen, BLZ 35600 Kto.Nr.6100903
Die ASK-Homepage findet man unter http://schachklub.ws

WERBUNG